DER RINTELNER©

DAS STADTMAGAZIN FÜR RINTELN UND UMGEBUNG • KOSTENLOS • MAI 2013

Auf geht's Wasserratten!

Alles ist vorbereitet zum Saisonauftakt im Weserangerbad!

Seite 7

START FREI FÜR VIER TOLLE TAGE: Rintelner Messe vom 3. bis 6. Mai
Seite 6

ORTSFEUERWEHR RINTELN FEIERT GEBURTSTAG: 150 Jahre retten, löschen, bergen, schützen Seite 10

REGIONALE PRODUKTE & HANDWERK: Bauernmarkt zum Felgenfest
Seite 14

Wir machen uns für Sie stark!

BOX KRETZER RECHTSANWÄLTE

Michael Box
Fachanwalt für Arbeitsrecht

Thorsten Kretzer
Fachanwalt für Familienrecht
Fachanwalt für Miet- und WEG-Recht

Stefan Abrahams
Schwerpunkt Erbrecht

Klosterstraße 27
31737 Rinteln
Tel. 0 57 51 / 89 10 30
www.box-kretzer.de

…alles was Recht ist!
DR. NOLTING & KOLLEGEN
RECHTSANWÄLTE • NOTARIAT

Dr. Dietmar Nolting
Rechtsanwalt und Notar a. D.

Thomas Vollbrecht
Notar
Fachanwalt für Familienrecht
Fachanwalt für Verkehrsrecht

Roland Schulz
Fachanwalt für Arbeitsrecht

weitere Tätigkeitsschwerpunkte:
Arzthaftungsrecht · Baurecht · Erbrecht · Miet- und WEG-Recht
Nachbarrecht · Reiserecht · Strafrecht · Sozialrecht · Versicherungsrecht

Klosterstr. 16a · 31737 Rinteln · Tel. 05751 / 95330 · Fax 05751 / 953333
kanzlei@nolting-kollegen.de · www.nolting-kollegen.de

www.der-rintelner.de

Die Boxspring-Vorteile:

- **Perfektes Liegeverhalten** durch 2-fach Stützkraft (Federkern) kombiniert mit softigem Komfort (Topper)
- **Feuchtigkeitsregulierend** durch gute Luftdurchlässigkeit und klimaausgleichende Eigenschaften
- **optimale Druckentlastung** durch Kombination aus anatomischer Stütze und Ableitung des Körperdrucks

Gönnen Sie sich diesen Luxus!

JETZT PROBELIEGEN!

Bett BRILLIANT
Liegefläche 180 x 200 cm, Luxus-Liegehöhe von ca. 65 cm, 1000 Federn-Tonnen-taschenfederkern, in verschiedenen Farbkombinationen erhältlich.

ab 1.999,-
Preisbeispiel in Stoffgruppe 6, ohne Nachtkonsolen, Kissen, Lampen und Tagesdecke

BOXSPRING BETTEN

Das perfekte Zuhause für´s Leben.

WIR HABEN'S

ab 999,-

Besuchen Sie uns auch gerne in unserer Filiale in Minden:

Möbelhaus FRANZ
Hessisch Oldendorf - Alte Berliner Heerstr. 66 - OT Pötzen
Tel.: 05151-57070 - Inh. Wolfgang Franz
EINRICHTUNGS PARTNER | RING
www.moebelhausfranz.de • info@moebelhausfranz.de
Öffnungszeiten: Mo - Fr 9.30 - 18.30 Uhr, Sa 9.30 - 16.00 Uhr

Polsterwelten FRANZ
sitzen - liegen - wohnen
EINRICHTUNGS PARTNER | RING
Filiale Minden: Ringstraße 71 • 32427 Minden
Telefon 0571- 388 344-0 • minden@moebelhausfranz.de
Öffnungszeiten: Mo - Fr 10.00 - 18.00 Uhr, Sa 10.00 - 14.00 Uhr Inh. Wolfgang Franz

Liebe Rintelnerinnen, liebe Rintelner, liebe Nachbarinnen und Nachbarn, liebe Gäste!

Zeit für Entdeckungsreisen

Endlich ist der langersehnte Frühling da! Endlich kann das Leben wieder mehr im Freien stattfinden! Wenn erst das Freibad (S. 7) geöffnet ist, so heißt es, ist auch der Sommer nicht mehr weit. Doch langsam, erst einmal den Wonnemonat Mai genießen. Und der fängt in Rinteln traditionell mit der Messe (S. 6) an. Vier Tage lang geht es am ersten Maiwochenende in der Altstadt richtig rund. Die nächste Großveranstaltung findet dann erst wieder Anfang Juni statt, wenn das Felgenfest und der Bauernmarkt (S. 14) die Massen auf die Straßen lockt.

In der Zwischenzeit bieten die langen Feiertagswochenenden reichlich Gelegenheit, sich mit Familie und Freunden auf Entdeckungsreise in Rinteln und Umgebung zu begeben. Die Stadtführer (S. 8) laden jetzt wieder zu öffentlichen Erkundungstouren durch die schöne Altstadt ein und wissen allerlei Geheimnisvolles und Ihnen vielleicht noch Unbekanntes über das Leben in Rinteln in längst vergangenen Zeiten zu berichten. Die Industriemuseen und die Heimatstube in Exten (S. 8, S. 13) lassen die Geschichte der Stadt und ihrer Menschen ebenfalls wieder aufleben und haben alles vorbereitet, um den Besuchern gleichsam schöne und informative Stunden zu bereiten. In der Eulenburg lädt eine neue Sonderausstellung (S. 12) zu einer ganz anderen Entdeckungsreise ein: Sie folgt den Spuren einer längst vergangenen Kulturlandschaft auf alten Schaumburger Landkarten. Beim Tag der offenen Tür zum 150. Geburtstag der Ortsfeuerwehr Rinteln (S. 10) können Jung und Alt in vielen verschiedenen Vorführungen erfahren und erleben, wie die Feuerwehr arbeitet, wenn es heißt „retten, löschen, bergen, schützen“.

Auf den folgenden Seiten werden Sie, liebe Leser, noch viele weitere Anregungen finden, wo und was es im Mai Neues, Unterhaltsames und Interessantes in Rinteln und Umgebung zu entdecken gibt. Sicherlich ist auch für Sie etwas dabei.

Wir wünschen Ihnen einen schönen und sonnigen Wonnemonat bei bester Laune und Gesundheit!

Herzlichst,

Ihre

Ihr

Themenübersicht

DER RINTELNER

RINTELN RÜCKBLICK 4
Highlights im April

RINTELN AKTUELL 6
Veranstaltungen - Vorschau, Aktuelles

REGION AKTUELL 16

RINTELN HISTORISCH 18

GESCHÄFTSWELT 19
Neues aus der Geschäftswelt

VERANSTALTUNGS-KALENDER 24

GASTRO & EVENT 28
Rezept, Spezialitäten-Tipp, Bandvorstellung

MODE & LIFESTYLE 30
Schuhtrends Frühjahr/Sommer 2013

URLAUB & FREIZEIT 32
Grillen ist nicht gleich grillen!

BAUEN & WOHNEN 33
Urlaubsdomizil Terrasse

NATUR & GARTEN 36
Pflanzen für Terrasse & Balkon

IHR GUTES RECHT 39
Die Patchworkfamilie im Erbrecht

MULTIMEDIA 40
Neuigkeiten: Bücher / CD / DVD / Kino

AUTO & CO. 42
Aktuelles aus der Motorwelt

KUNTERBUNT 44

SERVICE 46
Wichtige Rufnummern für Hilfe, Beratung und Notfälle
Apotheken-Notdienstplan

GESUND & FIT 47
Krankheit ist oft Kopfsache

Herausgeber
BERGMANN MEDIEN
Inh. Heike Bergmann

Kirschenweg 12
31737 Rinteln
Tel. 0 57 51 . 92 35 75
Fax 0 57 51 . 92 35 71
info@der-rintelner.de
www.der-rintelner.de

Chefredaktion
Heike Bergmann (v.i.S.d.P.)
redaktion@der-rintelner.de

Anzeigenleitung
Rolf Bergmann
rolf.bergmann@
der-rintelner.de

Gast-Autoren
Stefan Abrahams
Martin Sondermann

Fotos
Rolf Bergmann
Heike Bergmann
Diverse Agenturen

Titelfoto
Stadt Rinteln

Druck
Unger & Pauselius
Am Frettholz 5
31785 Hameln
Tel. 05151/10737-0

Auflage:
12.500 Exemplare

Verbreitung:
Haushalts- und Firmenverteilung in Rinteln & Umgebung

Namentlich gekennzeichnete Beiträge geben nicht unbedingt die Meinung der Redaktion wieder. Die Urheberrechte der Fotos, Artikel und Anzeigen-Entwürfe bleiben beim Verlag. Nachdruck, auch auszugsweise, darf nur mit ausdrücklicher Genehmigung des Verlages erfolgen. Für unverlangt eingesandte Manuskripte, Fotos und andere Vorlagen wird keine Haftung übernommen. Der Absender versichert mit der Übersendung, dass die Vorlage frei von Rechten Dritter ist. Veranstaltungshinweise ohne Gewähr.

Kostenlos – 5. Jahrgang

IMPRESSUM

Die parodistischen Züge fehlten

Mit der Inszenierung des Musicals „High Society“ hatte sich die MusicalComany vom Theater für Niedersachsen keine leichte Aufgabe gestellt.

Viele Zuschauer im voll besetzten Brückentorsaal hatten sicherlich noch die Filmvorlage des Musicals „High Society“ lebhaft vor Augen. In „Die oberen Zehntausend“ verzückte Grace Kelly ihr Publikum letztmalig auf der Kinoleinwand, bevor sie den Fürsten von Monaco heiratete. An ihrer Seite spielten und sangen keine geringeren als Bing Crosby und Frank Sinatra. Selbst Louis Armstrong war mit seiner Jazzband dabei, um die Musik zu den großartigen Songs von Cole Porter zu liefern. Nachdem das Filmmusical 1956 herauskam, schrieb das Lexikon des internationalen Film: „Ein perfekt inszeniertes Musical mit parodistischen Zügen; durch witzige Dialoge und schmissige Musik sehr unterhaltsam.“ Die Inszenierung von „High Society“ war die erste unter der Leitung von Katja Buhl, der neuen Direktorin der MusicalCompany am Theater für Niedersachsen. Schon allein wegen der hochkarätigen Besetzung der Filmvorlage hatte sie sich und den Mitwirkenden keine leichte Aufgabe gestellt. Auch die eher triviale Handlung des Stücks von Cole Porter und Arthur Kopit an sich gibt den Darstellern nur wenig Gelegenheit auf der Bühne zu brillieren. So gelang es dem durchaus spielfreudigen Ensemble trotz stimmigen Gesangs, guter Orchesterbegleitung und authentischer Kostüme kaum, das Publikum im Brückentorsaal wirklich zu begeistern. Dazu fehlte es der Inszenierung zu sehr an eben jenen parodistischen Zügen der gefeierten Filmvorlage. Schade.

GIESE BESTATTUNGEN

TAG DER OFFENEN TÜR

Einladung

Wir laden Sie und Ihre Familie oder Freunde herzlich ein:

4. - 5. Mai 2013 von 10.00 bis 18.00 Uhr

Wir beantworten sehr gerne alle Ihre Fragen rund um die Themen Vorsorge und Bestattung.

- Lernen Sie uns von einer anderen Seite, nicht erst im Trauerfall kennen.
- Informieren Sie sich über Möglichkeiten, Ihre Vorstellungen verbindlich in einer Vorsorge zu regeln oder Ihre Angehörigen zu entlasten.
- Umfangreiches Rahmenprogramm
- Führung durch unsere Räumlichkeiten

Wir freuen uns auf Ihr Kommen!

Seetorstraße 10 | Rinteln
05751 / 924 57 45 | www.giese-bestattungen.de

Qualitätszertifizierter Bestattungsdienstleister
EUROCERT

Aktionsreicher Tag rund ums Rad

Schönes sonniges Frühlingswetter und ein Thema, das die Leute offensichtlich sehr interessierte, lockte mehrere tausend Besucher zum „Aktionstag rund ums Rad“ in die Rintelner Innenstadt.

Zeitweise wollte man seinen Augen kaum trauen: Die Rintelner Innenstadt war rappelvoll und entsprechend war auf der Außenbestuhlung der Gastronomen auf dem Marktplatz nur mit viel Geduld ein Platz zu ergattern. Als Alexandra Heisler von der Stadt Rinteln Fundfahrräder für bis zu 100 € versteigerte, drängelten sich die Menschen in Massen vor der Bühne.
Was relativ kurzfristig vom Stadtmarketingverein Pro Rinteln e.V. als Alternative zur abgesagten Autoschau aus der Taufe gehoben wurde, entpuppte sich als Riesenerfolg. Das Thema „Rund ums Rad“ interessiert die Menschen offensichtlich sehr und ihre Erwartungen wurden dank des vielfältigen Programms erfüllt: So führte fit & aktiv mit Fitnesstrainern und Mitgliedern Spinning-Kurse vor und Hobby-Models von „Alles mit Sti(e)l“ und „Bonny-Kids“ präsentierten auf dem Laufsteg Kinder- und Damenmode. Die Firma Bikerdeals aus Engern zog mit umfangreichem Zubehör die Motorradfahrer an. Zum Thema Fahrräder und E-Bikes waren Zweirad-Reese aus Eisbergen und das Fahrrad-Haus aus Rinteln vertreten. Ralf Wenzel vom Rewaco Trike Center in Rinteln zeigte fünf beeindruckende Trikes und bot sogar Probefahren an. Informationen zu Liegerädern und Spezialfahrräder für den Kleinkindtransport gab es außerdem. Auf dem Kirchplatz waren die Segways, die durch Gewichtsverlagerung gelenkt werden, ständig unterwegs. Mieten kann man diese Stehroller übrigens, wie auch E-Bikes, bei der Touristik-Information.
Auch die Kleinen hatten ihren lehrreichen Spaß: Über 150 Kinder erhielten auf einem von der Spielzeuginsel angelegten Parcours ihren ersten (Tretroller-) Führerschein und eine süße Überraschung dazu. Die Polizei Rinteln war mit einem Stand dabei und kodierte den gesamten Tag über Fahrräder. Mittels Kodierung können gestohlene Fahrräder bei Fund bundesweit dem Besitzer zugeordnet werden. Auch die Stände für das leibliche Wohl hatten reichlich zu tun, Bauer Giese meldete mit Ende der Veranstaltung sogar „ausverkauft“. Und auf Nachfrage zeigten sich auch die meisten Einzelhändler sehr zufrieden mit dem aktionsreichen Tag. Willem Schumann und Simone Niebuhr von Pro Rinteln, die die Besucher über Draisinen-Fahrten informierten, waren begeistert vom Erfolg der Veranstaltung und wollen sie wiederholen: „Viele Besucher äußerten sich sehr erfreut, dass endlich auch mal eine Veranstaltung dieser Art stattgefunden hat“, so Stadtmanager Willem Schumann.

Scheibe kaputt?
Glaserei Wischnewski
Isolierverglasungen
Ganzglasanlagen
Fenster und Türen
Glasreparaturen
Rolläden
Insektenschutz
Büro ☎ 75260 • Werkstatt ☎ 41738
Fax 9671422
24h-NOTDIENST
unter
0170-4719904

Wir beraten Sie gern:
Heizung
Sanitär
Klempnerei
Notdienst
Solaranlagen
Kundendienst
Energieberatung
LSH
Wieggrebe GmbH
Heizung • Sanitär
Energieberatung • Solaranlagen
31737 Rinteln-Möllenbeck
Apfelkamp 2a · Tel. 05751 / 24 55
www.wieggrebe-gmbh.de

Rundum gelungenes Frühlingsfest

Das diesjährige Frühlingsfest im Steingarten an der Paschenburg machte seinem Namen wirklich alle Ehre.

Pünktlich zur Veranstaltung hoch über dem Wesertal bescherte der endlich einziehende Frühling den Organisatoren, Ausstellern und Besuchern milde Temperaturen und Sonnenschein. Nachdem es am Sonnabend noch etwas ruhiger zuging, war am Sonntag dann kaum noch ein Platz zum Parken zu finden. Zeitweise herrschte sogar Verkehrsstillstand. Nicht nur bei den Gästen sind die halbjährlich stattfindenden Ausstellungen des Vereins Steingarten an der Paschenburg e. V. beliebt. „Aussteller kommen mittlerweile auf uns zu und bringen Farbe in den Steingarten“, freut sich der Vorsitzende und künstlerische Leiter Arthur Friske. Neben den kunstvollen Steinbildhauer-Arbeiten der Vereinsmitglieder gab es an den elf Ständen im Steingarten viel zu entdecken: handgefertigten Designerschmuck, Glasfusing-Objekte, Skulpturen aus Pappmachée, edles Bauernleinen, farbenfrohe Vogelhäuser, und vieles mehr. Marita Neumann aus Pohle war, wie auch die weiteren Aussteller, sehr zufrieden mit dem Frühlingsfest: „Ich bin das erste Mal hier. Die familiäre Atmosphäre und das schöne Ambiente gefallen mir sehr gut. Ich komme gerne wieder“. Und ein weiteres untrügliches Zeichen für ein wirklich gelungenes Fest zeigte sich am Sonntagnachmittag am umfangreichen Kuchenbuffet: Außer Krümeln war hier nichts übrig geblieben! Doch nicht nur das, auch die Tombola mit 200 Sachpreisen war restlos ausverkauft, wie Arthur Friske, der sich besonders auch über den Beitritt eines neuen Vereinsmitglieds freut, berichtet.

Auflösung Sudoku von Seite 45

8	5	4	1	7	2	9	6	3
3	7	2	8	6	9	5	4	1
1	6	9	5	3	4	8	7	2
4	2	5	9	8	7	1	3	6
9	3	1	4	5	6	7	2	8
6	8	7	3	2	1	4	5	9
7	4	6	2	1	8	3	9	5
5	9	8	6	4	3	2	1	7
2	1	3	7	9	5	6	8	4

Kommt und füllt Eure Geburtstags-Wunschbox!
Die Spielzeuginsel
Silvia Bräuer · Markt 14 · 31737 Rinteln · Tel. 95 89 45

KIDDO
spielen, toben, feiern!
www.kiddo-minden.de

Bedrückte Seele hinter lustiger Fassade

Achim Amme und Kodjo Wendt zeichneten im letzten Teil der diesjährigen Reihe der „Kultur zur Teezeit“ auf anschauliche und gleichsam unterhaltsame Weise die verschiedenen Facetten der Dichterseele von Joachim Ringelnatz nach.

„Kuttel Daddeldu“, der stets fröhliche und etwas tollpatschige Seemann, ist fast jedem ein Begriff. Dass hinter der lustigen Fassade der bekannten Figur von Joachim Ringelnatz eine bedrückte Seele steckt, arbeiteten Ringelnatz-Preisträger Achim Amme und sein musikalischer Begleiter Kodjo Wendt eindrucksvoll und überaus unterhaltsam heraus. Mit eigenen Texten und Kompositionen brachten sie dem Publikum eben diese Zwiespältigkeit in der Person des berühmten Dichters näher, die in der Figur Kuttel Daddeldu schon zu Beginn seiner lyrischen Karriere durchblickte und auch in vielen seiner durchaus skurrilen Gedichte ihren Ausdruck findet. Auch für diejenigen unter den Zuschauern, die sich bisher nur wenig mit Joachim Ringelnatz beschäftigt haben, war es ein überaus lohnender Besuch im Prinzenhof.

Rintelner Messe:

Einer der schönsten Altstadt-Jahrmärkte im Weserbergland

Start frei für vier tolle Kirmestage: In der Rintelner Altstadt geht es vom 3. bis 6. Mai bei der traditionellen Mai-Messe wieder hoch her.

Die traditionelle Mai-Messe lockt dann wieder weit über 40.000 Besucher aus nah und fern in die historische Altstadt, die das Jahrmarktgeschehen mit ihrer unverwechselbaren Kulisse einbindet. Ob Jung und Alt, Familien, Jugendliche, Opa und Enkel - hier fühlen sich alle wohl und finden inmitten der herrlichen Weserrenaissance-Kulisse ihr Programm nach Maß. Die Rintelner Messe ist nämlich noch eine echte Innenstadtkirmes mit über 165 Schaustellern und Markthändlern, die durch ihre Mixtur aus kleinen, engen Gassen, schönen restaurierten Häusern und die bunte Traumwelt der Kirmes den Besucher immer wieder fasziniert.

Am Freitag, 3. Mai um 16.00 Uhr erfolgt durch den Bürgermeister der Stadt Rinteln, Karl-Heinz Buchholz, der Aushang des Messeprivilegs aus dem Jahre 1392 am Ratskeller. Karussellfans aufgepasst! Der Klassiker auf dem Marktplatz ist neben einem historischen Riesenrad der nostalgische „Wellenflug“, beides passend zum einmaligen Altstadtambiente. Nostalgie und High-Tech haben auf der Rintelner Messe in den letzten Jahren ihren Platz nebeneinander gefunden. Auf dem Kirchplatz wartet wieder der „Auto-Skooter“ auf Messe-Fans. Wer es noch rasanter mag, der steigt ein im „Break Dancer“ oder im „Musik-Express“. Auf die jüngeren Messefans warten Kinderkarussells und eine Ponybahn.

Typisches Rintelner Messecharakteristikum sind die Spezialisten in den Verkaufsstraßen. An den Ständen werden sie mit viel Überzeugungskraft „echte Messeneuheiten“, vom Gemüsehobel über Politur bis zum Wunderputztuch, an den Mann oder an die Frau bringen. Und natürlich kommt auch das leibliche Wohl nicht zu kurz: Pizza, Crêpes und Hot Dogs, Bratwürste und Fischbrötchen sind nur ein kleiner Auszug aus der Palette. Gebrannte Mandeln, Zuckerwatte und Paradiesäpfel ziehen Naschkatzen und -kater an. Der Durst lässt sich an zahlreichen Getränkeständen löschen.

Natürlich haben am Sonntag, 5. Mai wieder alle Rintelner Innenstadtgeschäfte von 13.00 bis 18.00 Uhr geöffnet. Am Montag heißt es dann „Familienstunden“ auf der Rintelner Messe. Für nur 1,50 € pro Fahrt kann den ganzen Tag Karussell fahren und es warten weitere Angebote der Schausteller.

Nach dem Messebummel:

Auf zur Messeparty im Ratskellersaal!

Bei der großen Messeparty im Rintelner Ratskellersaal sorgt die Rio-Band am Sonnabend, 4. Mai ab 19.30 Uhr wieder für Riesenstimmung.

Mehr Unterhaltung geht nicht: Erst gemütlich über die Rintelner Mai-Messe schlendern, Leute treffen, die ein oder andere Leckerei verzehren, sich im Karussell einen leichten Adrenalinkick holen und dann ab in den Ratskellersaal. Hier servieren die Teams vom Stadtkater und der Bodega erfrischende Getränke und die Rio-Band sorgt für Partymusik vom Feinsten. Die Gäste brauchen also nur zu feiern, für alles andere ist gesorgt! Eintrittskarten gibt es noch im Vorverkauf im Stadtkater oder an der Abendkasse.

Ihr EKO Küchen-Studio
Umzüge Einlagerungen
Josua-Stegmann-Wall 13
Rinteln • Tel. 05751-2468

SDS®
J. Sinen GmbH
Sicherheits- und Dienstleistungs-Unternehmen Schaumburg
Copartner Zertifiziert nach DIN EN ISO 9001 VDS anerkannt
31737 Rinteln
Behrenstr. 33
Tel. 0 57 51 / 9 41 88-0
Fax 0 57 51 / 9 41 88-40
Ausbildungsfachbetrieb
für Schutz und Sicherheit
Anerkannte Schulungsstätte für den § 34 A für das Bewachungsgewerbe
www.sds-sinen.de

Rintelner Vinothek

Wein & Delikatessen
Berliner Straße 13
31737 Rinteln-Engern
Telefon 05751 / 890 950
www.rintelner-vinothek.de
Nero d'Avola
Weingut Rocca y Figli - Sizilien/Italien
4,90 € / Fl.

Modeatelier
Ritterstr. 1
31737 Rinteln
Telefon 05751/3252
Bärbel Koch
staatl. gepr. Bekleidungstechnikerin
www.modeatelier-koch.de

ANKAUF • VERKAUF
Münzen, Briefmarken, Orden, Ansichtskarten, Gold, Silber
Di - Fr 14-18 | Sa 10-13 Uhr
Ankauf auch vor Ort.
Sammelsurium, Brennerstr. 16A
31737 Rinteln, Tel. 05751/44775

Auf geht's Wasserratten!

Mit der Eröffnung des Familien- und Freizeitbades „Weserangerbad“ beginnt der Sommer in Rinteln! Je nachdem wie das Wetter ist, können sich die Wasserratten spätestens Mitte Mai wieder vergnüglich im Wasser tummeln.

Die Spuren des langen Winters sind beseitigt. Alles ist zum Saisonauftakt vorbereitet. Ab Mitte Mai heißt es in Rinteln wieder Badespaß pur! Mit dem attraktiven Weserangerbad direkt am Weserufer, begeistert Rinteln in den warmen Monaten Jung und Alt. Und nur fünf Minuten sind es von hier bis in die Altstadt.

Traumhafte Badelandschaft

Das Wasser hat etwa 24 Grad Celsius. Gern tummeln sich Besucher im Erlebnisbecken. Hier lockern Massagedüsen verspannte Muskeln. Außerdem gibt es einen Sitzpool mit Regenpyramide. Wasserspeier, Bodensprudler und Wasserfall sind weitere Attraktionen. Im Strömungskanal lässt sich gut die Kurve kriegen. Zudem lockt ein wettkampfgerechtes Schwimmbecken von 25 Meter Länge mit acht Bahnen und Startblöcken. Und nicht zu vergessen: die 25 m lange Breitwasserrutsche.

Kleine Gäste ganz groß

Auf zum fröhlichen Planschen! Das Weserangerbad weiß um die großen Wünsche seiner kleinen Gäste, wenn es ums Toben und Spielen im Wasser geht. Für Kleinkinder wurde ein Wasserspielgarten eingerichtet - mit Badeinsel, Wasserpilz und Sitzecke. Auf die Größeren wartet ein Abenteuerbecken mit Wasserfontäne, Brodel-Pool, Wasserpilz, Jetstreamdüsen und Bootsdeck.

Auf der Sonnenterrasse

Klar, dass auch das Faulenzen im Weserangerbad Spaß macht. Eine weitläufige Liegewiese mit altem Baumbestand lädt zum Relaxen ein. Ein Kiosk mit Sonnenterrasse versorgt die Badegäste mit Essen und Trinken. Und sogar der ein oder andere Badeartikel kann hier erworben werden.

Sport & Spiel

Falls es noch mehr Abwechslung sein darf, sportlich Aktive freuen sich über zwei Beach-Volleyball-Spielfelder und zwei Beach-Soccer-Kleinfelder. Für Kinder gibt es zusätzlich einen Spielplatz und für Fitnessliebhaber werden verschiedene Kurse angeboten.

Öffnungszeiten

Für die Frühschwimmer mit Dauer- oder Zehnerkarten ist das Bad montags bis freitags von 6.00 - 8.00 Uhr geöffnet. Für alle anderen ist jeweils montags, dienstags, mittwochs und freitags von 8.00 bis 20.00 Uhr geöffnet, donnerstags von 8.00 bis 21.30 Uhr. An den Wochenenden und Feiertagen kann von 8.00 bis 19.30 Uhr gebadet werden. Einlass ist bis eine halbe Stunde vor Badeschluss. Bei ungünstiger Witterung kann das Bad kurzfristig geschlossen werden.

Eintrittspreise

Einzelkarten für Erwachsene kosten € 2,50 (€ 1,50 ab 18.00 Uhr), Kinder und Jugendliche zahlen € 1,50 (€ 1,- ab 18.00 Uhr) und Familien mit Kindern bis zu 18 Jahren € 5,50 (€ 2,50 ab 18 Uhr).

Zehnerkarten bekommen Erwachsene für € 22,-, Kinder und Jugendliche für € 10,-.

Jahreskarten kosten für Erwachsene € 60,-, für Kinder und Jugendliche € 30,- und für Familien mit Kindern bis zu 18 Jahren € 100,-. Alleinerziehende mit bis zu zwei Kindern bis zu 18 Jahren erhalten einen ermäßigten Preis von € 80,-.

Sonderregelungen

Kinder bis zum 2. Lebensjahr haben freien Eintritt. Als Jugendlicher gilt, wer das 18. Lebensjahr noch nicht vollendet hat. Für Auszubildende, Schüler über 18 Jahre, Studenten, Grund- und Zivildienstleistende, Inhaber der Jugendleiter-Card, Schwerbehinderte ab 50 % MdE, Arbeitslosenhilfe- und Sozialhilfeempfänger gelten die jeweiligen Benutzungsgebühren für Jugendliche. Bei den Familienkarten wird diesem Personenkreis eine Ermäßigung von 30 % gewährt. Bei Inanspruchnahme von Ermäßigungen ist grundsätzlich die Anspruchsgrundlage nachzuweisen.

Design + Ideen
ESTHER HANSEN
Einladung zum
„OFFENEN ATELIER“
am 4. und 5. Mai 2013
von 12.00 bis 18.00 Uhr
Ernst-Weltner-Str. 11
31737 Rinteln
Tel. 05751 - 75337
www.design-und-ideen.de
Wir freuen uns
auf Sie!

STOFF WERK
INDIVIDUELLE WERKE AUS STOFF
HEIDRUN KORFHAGE
Nähabende für Kinderbekleidung
Fachgerechte Änderungen
Öffnungszeiten:
Mo.-Fr. 10-13 und 15-18 Uhr
Sa. 10.00-14.00 Uhr
Kirchplatz 9a · 31737 Rinteln
Tel. 05751 - 9 93 46 47

Sehen & Staunen:

Internationaler Museumstag in der Heimatstube

Am Sonntag, 12. Mai 10.00 bis 18.00 Uhr, richtet der Verein für Heimatpflege und Kultur Exten e. V. zum Internationalen Museumstag ein interessantes und informatives Programm in der Heimatstube Exten und auf dem Anger aus.

Auch in diesem Jahr gibt es am Museumstag rund um die Heimatstube in Exten wieder viel zu Sehen und zu Staunen: Altes Handwerk, wie das Weben und Spinnen, Besenbinden und Korbflechten, wird vorgeführt. In der Heimatstube erfahren die Besucher um 11.30 Uhr in einem unterhaltsamen Vortrag Einzelheiten und Geschichten zu den Ausstellungsstücken und insbesondere zur Verwendung und dem Sinn der zahlreichen Tischlerei-Werkzeuge.
Viele junge und alte Fotos von Extener Schulklassen, die seit dem letzten Jahr von Bürgerinnen und Bürgern zur Verfügung gestellt wurden, sind im Museum außerdem zu sehen. Viele Besucher werden sich oder ihre Verwandten und Freunde auf den Bildern wiedererkennen. Doch noch sind nicht alle Informationslücken geschlossen. „Wir bitten alle Besucher um ihre Mithilfe, damit wir die Bilder mit möglichst vielen Namen vervollständigen können“, so Beisitzer Jürgen Maack vom Heimatverein. Um 14.00 Uhr sind alle Interessierten zu einem 45-minütigen historischen Ortsspaziergang eingeladen. Die Teilnahmegebühr hierfür beträgt 2,- € / Person. Für die jungen Gäste gibt es ab 15.00 Uhr eine spannende Kinder-Orts-Rallye. Für das leibliche Wohl ist natürlich ebenso gesorgt. Es gibt Deftiges wie das Exter-Angersteak vom Grill sowie Kaffee und leckere hausgemachte Kuchen.
Weitere Informationen finden Sie im Internet unter www.heimatverein-exten.de

Öffentliche Stadtführungen:

Historische Spurensuche in Rinteln

Im Mai beginnen in Rinteln wieder die historischen Stadtführungen und machen die faszinierende Geschichte unserer schönen Stadt auf eindrucksvolle Weise erlebbar.

Immer freitags ab 18.00 Uhr laden die Stadtführer in historischen Gewändern zur historischen Spurensuche ein und lassen die Geschichte Rintelns während ihrer Führungen in unterhaltsamer Erzählweise wieder aufleben. Nicht nur Touristen erfahren viele Einzelheiten über das Leben in vergangenen Zeiten. Auch Einheimische zeigen sich immer wieder von den Führungen beeindruckt, denn für sie gibt es noch viel Neues über die Geschichte der Stadt und ihre früheren Bewohner zu entdecken.
Den Anfang der im Mai beginnenden Saison macht am Freitag, 10. Mai Anna, die Frau des Henkers. Eine Woche später, am 17. Mai werden die Teilnehmer von Hexe Karoline Bödeker geführt. Am 24. und 31. Mai schlüpft Jenny Lutzer in die Rolle der Gattin des Freiherren Franz von Dingelstedt, Verfasser des Weserliedes, und plaudert dabei unterhaltsam aus dem Dingelstedt‘schen Nähkästchen.
Treffpunkt ist jeweils am Nachtwächter-Denkmal auf dem Rintelner Marktplatz. Die Teilnahme an den Führungen kostet 4,- € pro Person, eine Anmeldung ist nicht erforderlich. Weitere Informationen gibt es beim Touristikzentrum Westliches Weserbergland, Tel. (05751) 403980 und im Internet unter www.westliches-weserbergland.de.

Stickmanufaktur
Weserbergland

Berufsbekleidung • Sportbekleidung
Textilien aller Art • Baseball-Caps
Sonderanfertigungen in sämtlichen Auflagen!

Kleiner Bören 16 · 31737 Rinteln
Fon 05751 / 95 80 04 · Fax 95 80 05
Mail: Stickmanufaktur-Weserbergland@t-online.de

Politisches Kabarett:

„Sie haben die Wahl!“

Am Dienstag, 7. Mai 20.00 Uhr, gastieren die Mindener Stichlinge mit ihrem neuen Programm und in neuer Besetzung im Rintelner Ratskellersaal.

Wie von der renommierten Kabarett-Gruppe aus Minden nicht anders zu erwarten, schließen sie in ihrem neuen Programm „Sie haben die Wahl!“ kaum ein politisches Diskussionsthema aus und polarisieren kräftig: Altersarmut oder Basisrente, Organspende oder Kunstherz, Drohnenangriff oder Selbstmordanschlag, Euro oder Deutsche Mark, Merkel oder Seehofer, Pflegestufen oder Treppenstufen, Atomstrom oder COS-Schleudern, kurz, so die Stichlinge „Sie haben die Wahl zwischen Pest und Cholera, Sekt oder Selters!“ Für pointenreiche Unterhaltung sorgen: Kirsten Gerlhof, Jana Löschner, Annika Lindemann, Frank Oesterwinter und Rolf Berkenbrink, unterstützt von Pit Witt am Klavier. Regie führt das bewährte Duo Birger Hausmann und Jürgen Juchtmann. Eintrittskarten zum Preis von 15,- € auf allen Plätzen sind beim Kulturring, Tel. (05751) 2229, und bei der Schaumburger Zeitung erhältlich.

Am Muttertag mit der Draisine auf Tour

Der Muttertag am 12. Mai ist eine schöne Gelegenheit, mit der ganzen Familie eine Draisinenfahrt zu unternehmen. Eine nette Aufmerksamkeit gibt es an diesem besonderen Tag von Pro Rinteln dazu.

Der Stadtmarketingverein Pro Rinteln nimmt den Muttertag zum Anlass, seinen Gästen eine kleine Aufmerksamkeit zukommen zu lassen. „Wir verschenken Rosen an unsere Gäste“, so Stadtmanager Willem Schumann. „Ob sie dabei auch tatsächlich Mütter sind, ist zweitrangig. Hauptsache, unsere Gäste freuen sich über die kleine Aufmerksamkeit.“ Informationen zu den Draisinen und zur Buchung gibt es bei Pro Rinteln, Tel. (05751) 403988 oder im Internet unter www.draisinen.de.

Shopping-Quiz

Welches Fachgeschäft suchen wir?

Hier ein paar Tipps:
In dem gesuchten Rintelner Fachgeschäft, dessen Wurzeln auf das Jahr 1890 zurückgehen, lautete das Motto zu jeder Zeit: „Wir bieten Qualität und kompetente Beratung!“ Für die wichtigsten Trends und Entwicklungen hatten die verschiedenen Generationen von Inhabern des Familienbetriebes schon immer das richtige Gespür. Das ist angesichts der heutigen Sortimentsschwerpunkte des Geschäfts besonders wichtig, denn die Kunden sind zum Teil aktive Sportler, die auf kompetente Beratung im Bereich funktionale Bekleidung und technische Ausrichtung größten Wert legen. Und auch in Sachen Sport- und Freizeitmode ist der Inhaber und seine Mitarbeiter immer am Puls der Zeit. Das zentral in Rinteln gelegene Fachgeschäft führt auf einer Verkaufsfläche von rund 250 m² hochwertige Markenware renommierter Hersteller. Und noch ein kleiner Tipp: So mancher Kunde wird sich noch gerne an die Zeit zurück erinnern, als es im gesuchten Laden noch Lederwaren gab.

Sie wissen, von welchem Fachgeschäft wir sprechen? Dann schreiben Sie einfach den Namen und den Ort auf eine Postkarte und schicken diese an:
Bergmann Medien - Stichwort: Shopping-Quiz
Kirschenweg 12, 31737 Rinteln

Unter allen richtigen Einsendungen verlosen wir einen Einkaufsgutschein über 50 Euro vom gesuchten Geschäft.
(Der Rechtsweg ist ausgeschlossen. Einsendeschluss:
23. Mai 2013 – Datum des Poststempels)

Unsere Gewinnerin aus der April-Ausgabe:

Tatjana Albrecht aus dem **Auetal** wusste die richtige Lösung und erhält den 50-Euro-Einkaufsgutschein von:

150 Jahre retten, löschen, bergen, schützen:

Rintelns Ortsfeuerwehr feiert 150. Geburtstag

Am Freitag, 31. Mai und am Sonnabend, 1. Juni will das Geburtstagskind zusammen mit den Bürgerinnen und Bürgern der Stadt Rinteln sein Jubiläum gebührend mit Festakt, Großem Zapfenstreich und einen Tag der offenen Tür feiern.

Die Ortsfeuerwehr Rinteln ist eine der ältesten Freiwilligen Feuerwehren in Niedersachsen. Nur wenige andere Ortswehren im Land können auf eine ähnlich lange Geschichte zurückschauen. Dabei hat sich die Aufgabe der ehrenamtlichen Helfer über die Zeit nicht verändert: Menschen und Tieren in der Not helfen! Lediglich das Einsatzspektrum ist größer geworden. Reichten bei der Gründung der Ortsfeuerwehr Rinteln noch Feuerlöscheimer und Leitern zur Wahrnehmung ihrer Aufgaben, muss heute meistens hochmoderne Technik in durchschnittlich 150 – 170 Einsätzen pro Jahr verwendet werden.

Immer häufiger erfordern die Einsätze spezielle Kenntnisse und Ausbildungen, die aufgrund ihrer Komplexität nicht in der Tiefe im allgemeinen Feuerwehrdienst geschult und thematisiert werden können. Um diesen Aufgaben gerecht zu werden, bildet die Ortsfeuerwehr Rinteln zum Beispiel gemeinsam mit den Ortswehren Exten, Steinbergen und Möllenbeck eine Gefahrgutkomponente, die bei Gefahrguteinsätzen im Stadtgebiet Erstmaßnahmen ergreift und später mit der Umweltschutzeinheit der Kreisfeuerwehr Schaumburg zusammenarbeitet. Alleine für diese Aufgaben müssen Speziallehrgänge an der Niedersächsischen Akademie für Brand- und Katastrophenschutz besucht werden.

Ähnliches gilt auch für die erst im Jahr 2012 gegründete Gruppe „Absturzsicherung“, für die eine Ausbildungsgemeinschaft mit den Feuerwehren Bückeburg und Rodenberg gegründet wurde. Die Absturzsicherung kommt zum Beispiel bei Nachlöscharbeiten auf Dächern, bei lebensrettenden Sofortmaßnahmen in exponierten Lagen (z.B. auf Baukränen) und bei technischen Hilfeleistungen in der Höhe aber auch an steilen Böschungen zum Einsatz. Die beteiligten Feuerwehren verfügen jeweils über Absturzsicherungssätze und unterstützen sich im Einsatzfall gegenseitig.

Das Programm

Auf dem Kirchplatz findet am Freitag, dem 31. Mai ab 19.00 Uhr ein Festakt mit Ehrengästen statt und direkt im Anschluss wird ein „großer Zapfenstreich“ zelebriert. Musikalisch begleitet dieses Ereignis das Blasorchester der Feuerwehr Rinteln und der Bürgerschützen-Spielmannszug Obernkirchen. Abschließend erfolgt ein Marsch durch die Altstadt zum Feuerwehrhaus in der Seetorstraße.

Einen „Tag der offenen Tür“ mit vielen verschiedenen und interessanten Vorführungen gibt es dann am Samstag, dem 1. Juni von 11.00 Uhr – 17.00 Uhr rund um das Feuerwehrhaus und auf dem Seetorparkplatz. In diesem Jahr werden nicht nur die Fahrzeuge und die Technik der Ortsfeuerwehr Rinteln vorgestellt, sondern auch Sonderfahrzeuge aus der Region. Mit dabei ist zum Beispiel das Löschunterstützungsfahrzeug der Berufsfeuerwehr Hannover, das wegen seiner Optik gerne auch als Löschpanzer bezeichnet wird.

Außerdem wird es, betreut von Kräften der BF Hannover, im Brandschutzmobil der VGH verschiedene Vorführungen geben, die die Zuschauer für Gefahren rund um das Feuer sensibilisieren sollen. Thematisiert werden Versuche mit brennbaren Flüssigkeiten, Papierkorbbrände, Feuern in Fernsehgeräten und Fettexplosionen in der Küche. Interessierte Besucher können selbst bei Feuerlöschübungen aktiv werden. In einem Überschlag-Rettungssimulator können Besucher üben, sich richtig aus einem überschlagenen Fahrzeug zu befreien. Unter fachkundlicher Anleitung wird z.B. gezeigt, wie der Sicherheitsgurt richtig gelöst wird.

Ebenfalls an diesem „Tag der offen Tür“ sind die Polizei, das Technische Hilfswerk - Ortsverband Rinteln und der Rettungsdienst des Deutschen Roten Kreuz mit Infoständen, Fahrzeugen oder Vorführungen dabei.

Individuelle EDV – Schulung / Beratung
SAP ● DATEV ● MS-Office
EDV - Service ● Installation von Software / Hardware
Hans Jürgen Schramme – Rinteln – Tel. 05751 9249989
Email: info@schramme-edv-schulungen.de
www.schramme-edv-schulungen.de

Spezialbrillengläser
für altersbedingte Makuladegeneration
Jetzt testen!
„Ich habe eine Makulaerkrankung. Mir fehlt ein Teil des Sichtfeldes. Ich konnte fast nichts mehr lesen oder in der Ferne erkennen. Mit den neuen Spezialbrillengläsern AMD-(omfort® von SCHWEIZER hat mich mein Augenoptiker optimal versorgt. So bin ich im Alltag wieder aktiv und sicher.“
(Auch nach jeder grauen Star OP zu empfehlen.)
Nur bei Ihrem Augenoptiker:
APOLLO OPTIK
Klosterstraße 3
31737 Rinteln
Telefon 0 57 51 / 91 74 60
SCHWEIZER
www.schweizer-optik.de
Öffnungszeiten: Mo.–Fr.: 9.00 bis 18.00 Uhr und Sa. von 9.00 bis 14.00 Uhr

Ziegeldächer
Flachdächer
Fassadenverkleidung
Bauklempnerei
Reparaturarbeiten
Wärmedämmung
S&H Bedachungen
Inh. Jens Selzer & Detlef Henze GbR
Am Stumpfen Turm 1
31737 Rinteln
0 57 51 / 89 11 777
0 57 51 / 89 11 778

„Dido und Aeneas“

Die Oper in drei Akten von Henry Purcell wird am Sonnabend, 18. Mai 18.00 Uhr, in der Ev. Ref. St. Jakobi Kirche in Rinteln aufgeführt.

Unter der Leitung von Katharina Rundfeldt wirken der Chor der Martin-Luther Kirche, Hameln, die Schaumburger Landstreicher und das Streichorchester der Kreisjugendmusikschule Schaumburg mit. In der Rolle der Dido ist Lauren Welliehausen zu sehen. Die Vita der Amerikanerin weist beeindruckend viele internationale Konzerte, Rollenengagements und Wettbewerbe auf. Zurzeit singt sie am TfN in Hildesheim die Senta im „Fliegenden Holländer“. Rüdiger Jantzen, der bereits in 2008 bei den Händelfestspielen in Halle bei einer historischen Aufführung von „Dido und Aenea“ mitwirkte, singt den Aeneas.

In „Dido und Aeneas“ geht es um eine Liebesbeziehung. Dido, Königin von Cathargo, hat geschworen, ihrem verstorbenen Mann treu zu bleiben. Das enthebt sie der politischen Folgen, die ein Einwilligen in die Werbung benachbarter Stammesfürsten nach sich ziehen könnte. Aeneas, Sohn des trojanischen Herrschers Anchises und der Göttin Venus, hat sich, seinen Vater und seinen Sohn aus dem flammenden Troja retten können und ist eigentlich auf dem Weg nach Italien, um dort auf Göttergeheiß ein neues Königreich zu gründen. Ein Sturm treibt ihn an afrikanische Gestade und er wird mehr als gastfreundlich aufgenommen. Hier beginnt die Oper. Nach anfänglichem Zögern und gedrängt von ihrer Hofdame Belinda, willigt Dido in die so offensichtlich attraktive Verbindung mit Aeneas ein. Ein Fest in Aussicht endet der erste Akt. Jetzt kommt das Schicksal ins Spiel und zwar in Form von drei aus dem Nichts erscheinenden Hexen, die sich Schadenfreude und Zerstörung zum Ziel gesetzt haben. Didos Glück scheint zu groß, man sinnt auf Vernichtung. Der Plan, einen unechten Merkur Aeneas zum Aufbruch mahnen zu lassen, wird mittels Gewitter und Sturm sowie böser Zaubereien in einer Höhle in die Tat umgesetzt. Aeneas nimmt das Kommando zum Aufbruch als gottgegeben hin, beklagt sich bei den Göttern und gibt Befehl. Bevor er ablegt, verabschiedet er sich von seiner verletzten Königin, die in ihrem Stolz rast, ihn einschüchtert und ihm versichert, dass sie ebenso entschlossen sei wie er: Allein, dass er einmal den Gedanken hatte, sie zu verlassen, reicht ihr, ihn fort zu treiben. Nach diesem Auftritt, Aeneas widersetzt sich auch diesem Befehl nicht, bleibt ihr nur noch der Selbstmord. „Der dritte Akt endet mit dem berühmten Lamento und einem unbeschreiblich schönen Chorstück“, schwärmt Katharina Rundfeldt. Der Eintritt ist frei, um eine Spende am Ausgang wird gebeten.

Neue Ausstellung in der Rathausgalerie:
„Farbenzauber“

Bis zum 31. August zeigt die Galerie im Rintelner Rathaus Werke der renommierten Künstlerin Esther Hansen.

Esther Hansen ist eine kreative Künstlerin, die im Schmuckdesign genauso zuhause ist wie in der Seidenmalerei sowie im Entwurf femininer Mode und der Malerei.

Zauberhafte Märchenketten mit Blüten und echten Perlen, schmeichelnde Schals und faszinierende Wohnaccessoires wie Decken und Kissen aus kostbaren Seiden, Ketten, Armbänder und Ohrringe ziehen in ihren Bann.

Auch die großformatigen Acrylbilder beeindrucken den Betrachter. Ornamente und abstrakt geometrische Formen fügen sich in ihren Arbeiten zu farbenfrohen Bildern zusammen. Exaktes Arbeiten verbindet sie mit fantasievollen Gestaltungsideen und zieht damit Grenzen zum oftmals verschwommenen Charakter herkömmlicher Aquarellmalerei.

Fantasievolle Landschaften, Architekturen und Porträts hat die Künstlerin als Symbole zum Ausdruck ihrer Gedanken zusammengefasst. Ihren Bildern sind die ausgefeilte Technik und der gezielte Einsatz von Effekten in der Ausstrahlung nicht mehr anzumerken.

Die Rathaus-Galerie im 2. Obergeschoss des Rintelner Rathauses, Klosterstr. 19, ist montags bis donnerstags von 8.30 bis 17.00 Uhr und freitags von 8.30 bis 12.00 Uhr geöffnet.

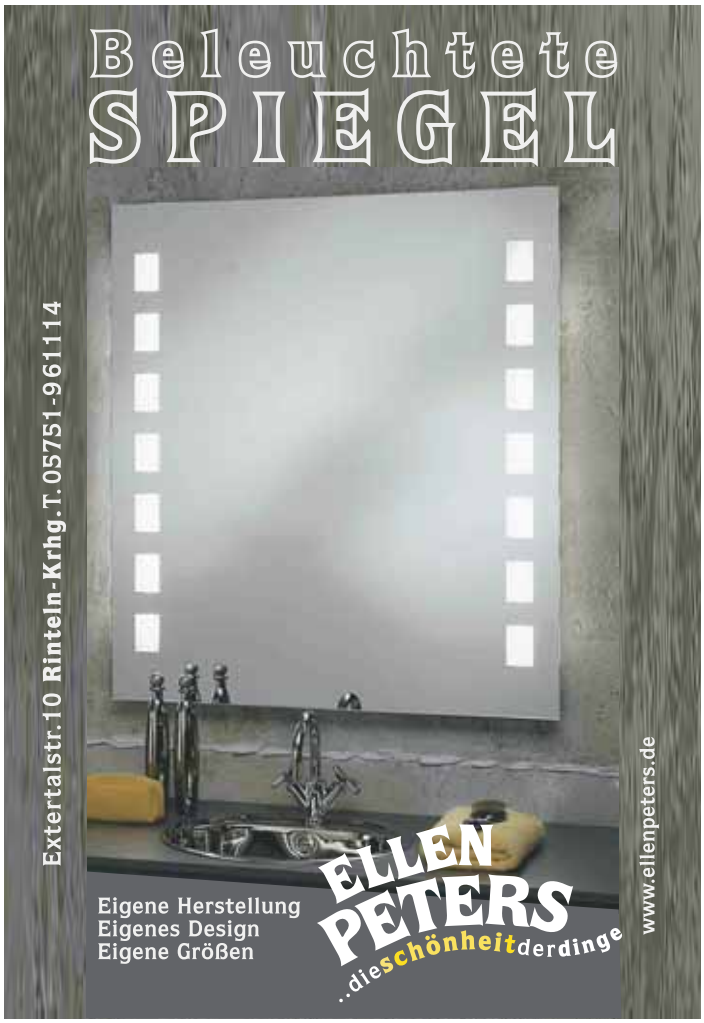

Eine Entdeckungsreise auf alten Schaumburger Landkarten:

„Mühlen, Galgen, Festungswälle …“

Alle Geschichtsinteressierten können sich auf die neue Sonderausstellung ab Sonnabend, 18. Mai im Museum Rinteln Die Eulenburg freuen.

Karte der Weser bei Rinteln, 1752. (Staatsarchiv Marburg)

Die Ausstellung im Museum Rinteln folgt den Spuren einer längst vergangenen Kulturlandschaft. Anhand meisterhafter Landkarten aus vergangenen Jahrhunderten werden mittelalterliche Landwehren und Warttürme, Waldrodungen, verlassene Siedlungen und alte Hohlwege sichtbar gemacht und erläutert. Das Museum Rinteln, Klosterstr. 21, ist dienstags bis sonntags von 14.00 - 17.00 Uhr geöffnet, für Gruppen nach Anmeldung auch vormittags und abends. Weitere Informationen erhalten Sie unter Tel. (05751) 41197.

Bewegende Kino-Filmvorführung:

„Aber das Leben geht weiter“

Dieser bewegende Film über den Verlust der Heimat, Vertreibung und Neubeginn aus dem Blickwinkel persönlich betroffener Frauen wird am Montag, 27. Mai 18.00 Uhr, im Kinocenter Rinteln gezeigt.

Bei der Filmvorführung, die in Zusammenarbeit mit der Gleichstellungsbeauftragten der Stadt Rinteln organisiert wurde, ist auch die Regisseurin Karin Kaper und die 81-jährige Hauptdarstellerin Ilse Kaper (im Bild 2. vl) anwesend.

Der Kinodokumentarfilm von Karin Kaper und Dirk Szuszies ist ein warmherziger und ruhiger Film, der auf jede Gewaltdarstellung verzichtet: Drei polnische und drei deutsche Frauen aus mehreren Generationen, deren Familiengeschichte sich nach Ende des Zweiten Weltkrieges auf dramatische Art kreuzte, setzen bewusst persönlich zum Thema „Flucht und Vertreibung“ ein Zeichen der Annäherung.

Es ist ein Film über Heimat, Krieg, über das Überleben in der Fremde, darüber wie die große Geschichte in das Dasein der Menschen hineinblitzt und die Lebensbahnen durcheinanderwirbelt. Der Film berücksichtigt nicht nur die erschütternden Vorkommnisse in den Kriegswirren bis zur endgültigen Vertreibung der deutschen Familie aus ihrem niederschlesischen Dorf Niederlinde im Sommer 1946. Er wirft auch ein Licht auf die Entwicklungen der Nachkriegszeit sowie spätere Jahrzehnte bis heute. Dem Schicksal der Deutschen, die später in Bremen und Umgebung eine zweite Heimat fanden, wird das der polnischen Familie gegenübergestellt, die ihrerseits 1940 von der sowjetischen Armee aus Ostgebieten Polens nach Sibirien verschleppt wurde. Nach einer unglaublichen sogar bis Kirgistan führenden Odyssee bekam sie schließlich im Sommer 1945 den Hof der Deutschen zugesprochen. Das ehemalige Niederlinde heißt heute Platerówka und liegt 25 km von Görlitz entfernt. Der Film ist 104 Minuten lang, FSK ab 12 Jahren.

ACHIM FRITZ ELEKTRO
Der Meisterbetrieb für sämtliche Elektroarbeiten
31737 Rinteln
Büro: Fürst-Ernst-Str. 6
Lager u. Kontor: Am Stumpfen Turm 1
Tel. 05751 - 4 39 66 • Fax: 95 96 31
www.elektrofritz-rinteln.de

caselitz
HEIZUNGS- & SANITÄRTECHNIK
Solar – Wärmepumpen
Pellet – Lüftungstechnik
Kundendienst
Badplanung – BHKW
Ihr Spezialist für regenerative Energien!
Rinteln: Bahnhofsweg 19
Porta Westfalica: Alte Straße 15
Telefon: 0 57 51 / 61 58
(auch Notdienst-Rufnummer)
e-mail: info@caselitz.com
www.caselitz.com

Deutscher Mühlentag am Industriemuseum „Unterer Eisenhammer“ und „Oberer Eisenhammer“

Der Verein für Heimatpflege und Kultur Exten e.V. lädt am Pfingstmontag, 20. Mai von 10.30 bis 16.30 Uhr zu einem informativen Programm am Industriemuseum „Unterer Eisenhammer“ sowie „Oberer Eisenhammer“ ein.

Während der Öffnungszeiten können im „Unteren Eisenhammer“ die Ausstellung und die Filmvorführungen im Informationsraum angesehen werden. Anschauliche Schmiedevorführungen finden den ganzen Tag über statt. Von hieraus ist auch der rund 800 m entfernte „Oberer Eisenhammer“ gut zu Fuß erreichbar, wo mit Grillwürstchen, Getränken sowie Kaffee und hausgemachten Kuchen am Nachmittag für das leibliche Wohl gesorgt ist. Für 13.00 Uhr ist ein geführter Spaziergang vom Waldgasthaus Homberg in Strücken mit Erklärungen zum „Obereren Eisenhammer“ geplant. Die Gehzeit beträgt rund 20 Minuten. Einen weiteren geführten Spaziergang bieten die Organisatoren ebenfalls um 13.00 Uhr vom Extener Anger aus über den „Kehl“ und über „Willen-Rick“ mit Erklärungen zum „Oberen Eisenhammer“ an. Die Gehzeit auf dieser Strecke ist ca. 45 Minuten. Der Kehlhof gehörte von 1769 bis kurz nach dem ersten Weltkrieg zum Rittergut Exten. Zwischen 1900 und 1920 war der Kehl einer der beliebtesten Ausflugsorte der Rintelner und besticht auch heute noch mit einer wunderschönen Aussicht ins Tal. Bei „Willen-Rick“ handelt es sich um eine Behelfsbrücke über die Exter, die mit Hilfe des THW extra für diesen Tag gebaut wird. Früher gab es an der gleichen Stelle einen dauerhaften Übergang über die Exter, der vielen Älteren noch gut bekannt ist. Um 14.00 Uhr sind alle Besucher zum gemeinsamen Volksliedersingen eingeladen. Der Heimatverein Exten bittet alle Gäste daran zu denken, dass der „Obere Eisenhammer“ zu Fuß erschlossen wird. Parkplätze sind am „Unteren Eisenhammer“ verfügbar. Weitere Informationen finden Sie im Internet unter www.heimatverein-exten.de.

Ausflugs-Tipp für Pfingstsonntag: Fahrt mit dem Historischen Schienenbus

Am Pfingstsonntag, 19. Mai, lädt der Historische Schienenbus gleich zu mehreren Fahrten ein.

Um 11.20, 14.10 und 16.55 Uhr geht es ab Rinteln Nord über Steinbergen, Bad Eilsen und Obernkirchen, ggf. mit Bedarfshalt in Krainhagen/Röhrkasten und Nienstädt, nach Stadthagen West (Dampfeisenbahngelände nähe DB-Bahnhof). Ab dort geht es Retour um 12.30, 15.20 und um 18.05 Uhr mit Endstation Rinteln.
Wer nur eine Teilstrecke mitfahren möchte: Die Abfahrts- und Ankunftszeiten an den vorgenannten Orten entsprechen dem regulären Fahrplan des Fördervereins Eisenbahn Rinteln-Stadthagen. Wie gewohnt gibt es im Triebwagen kleine Snacks und Getränke, und im Bahnhof Obernkirchen wird etwas zum Mittagessen sowie Kaffee und Kuchen bereitgehalten. Die Fahrkartenausgabe bietet ein kleines Angebot an Second-Hand-Büchern und Eisenbahn-Pins. Auch kann man im Bahnhofsbereich eine Handhebeldraisine ausprobieren. Als weiteres Highlight präsentiert im Güterschuppen der Modelleisenbahn Club Stadthagen seine wachsende HO-Anlage. Detailreich und liebevoll im Stil der Alten Zeit entsteht hier die über 112 Jahre alte Strecke Rinteln-Stadthagen nach und nach als Modell. Wer die Stadt Obernkirchen aus schönem Blickwinkel betrachten und mehr über die Sehenswürdigkeiten wissen möchte, kann vom Bahnhof aus auch an einer Stadtführung teilnehmen. So ist an diesem Tag für Abwechslung gesorgt und jeder eingenommene Euro, vielleicht auch eine kleine Spende, hilft dem ehrenamtlich tätigen Förderverein ein Stück weit zum Fortbestand der Bahnstrecke. Mehr Infos und Vorbuchung von Fahrkarten (Bezahlung im Zug) unter http://www.der-schaumburger-ferst.de.

Frühlingsfest
am 25. Mai ab 10.00 Uhr
mit Grill, Getränken und Hüpfburg
An diesem Tag
10 %
auf alle Wäschen!
Wap WaschBär
Die aktive Fahrzeug-Wäsche
Grollmisch GmbH
Große Tonkuhle 4
Tel.: 0172 / 413 72 92

Vereinigte Chöre Rinteln:

Intensive Vorbereitungen zum Chorjubiläum

Die "Liedertafel von 1833", einer der beiden Vereine, die durch den Zusammenschluss mit der „Concordia" zu den „Vereinigten Chören Rinteln" (VCR) aufgingen, kann in diesem Jahr auf das 180. Gründungsjahr zurück blicken.

„Das ist ausreichend Grund, um dieses Jubiläum gebührend zu feiern, denn damit gehören die Rintelner Sänger zu den ältesten Chören in Norddeutschland, so Friedrich Wilhelm Hoppe von den VCR. Neben dem traditionellen Blumenwallfest am letzten Augustwochenende, zu dem schon zehn Chöre aus Nah und Fern ihre Zusage signalisiert haben, findet am 8. Juni, 16.00 Uhr ein großes Jubiläumskonzert im Rintelner Brückentorsaal statt. Zusammen mit dem „Handwerker Männerchor" aus Bad Freienwalde, zu dem seit der Wende freundschaftliche Beziehungen bestehen, will der Chor einen Ausschnitt seines umfangreichen Repertoires zeigen, welches von Klassik über Volkslieder und vom Shanty bis zum Musical und Schlagermelodien reicht.

Um die gemeinsamen Lieder mit dem Meisterchor aus der Kurstadt fehlerfrei vorzutragen, haben sich beide Chöre zu einem Übungswochenende getroffen. An drei Tagen verlangten die beiden Chorleiter den Sängern viel ab. Dennoch blieb ausreichend Zeit, um die alte Freundschaft zu vertiefen. Zum dreitägigen Besuch des Chores aus Bad Freienwalde bringen die Sänger auch ihre Frauen mit und die Gastgeber in der Weserstadt haben ein umfangreiches Besichtigungsprogramm außerhalb des Konzerts erarbeitet.

gödecke
MALER-FACHBETRIEB
Ihr kompetenter Partner für alle Malerarbeiten!
Malerbetrieb Gödecke
Röntgenstr. 10
31737 Rinteln
Telefon
05751 / 9502-0
www.maler-goedecke.de

Jetzt testen!
2 kostenlose Unterrichtsstunden
• Individuelles Eingehen auf die Bedürfnisse der Kinder und Jugendlichen
• Motivierte und erfahrene Nachhilfelehrer/-innen
GRATIS INFO-HOTLINE 8–20 Uhr
0800-19 4 18 08
www.schuelerhilfe.de
Beratung vor Ort: Mo.–Fr., 13.00–18.00 Uhr
Rinteln • Weserstr. 18 • 05751/924724
Schülerhilfe!

Tierisches Vergnügen mit regionalen Produkten:

Bauernmarkt zum Felgenfest

Mit einem Bauernmarkt verwandeln sich der Rintelner Markt- und Kirchplatz anlässlich des „Felgenfestes im Wesertal" am Sonntag, 2. Juni in einen Schauplatz für regionale Produkte sowie für ländliches und historisches Handwerk.

Im Vordergrund steht beim Rintelner Bauernmarkt die Direktvermarktung. Angeboten wird alles, was die heimische Landwirtschaft anzubieten hat: erntefrisches Obst und Gemüse, Salat, Honig, Wurst nach Hausmacherart und Fleisch aus artgerechter Tierhaltung sowie selbst gebackenes Brot. Für die Gartenfreunde wird ein vielfältiges Angebot bereitgehalten. Von bekannten Gemüsesorten bis zu alten Nutzpflanzen, die von Liebhabern erhalten wurden, reicht das Sortiment. Das alles, an über 60 bunten Ständen liebevoll dekoriert, zum Probieren an Ort und Stelle oder zum Mitnehmen für den heimischen Vorratsschrank. Alles in 1a-Qualität, auf kurzen Wegen und ohne aufwendige Verpackungen erntefrisch angeliefert. Dazu gibt es Informationen über Nahrungsmittel und landwirtschaftliche Anbautechniken aus erster Hand.

Mit dabei sind auch wieder die Rintelner Ackerbürger. An ihrem Stand lockt eine große Torten- und Kuchenauswahl. Natürlich dürfen auch wieder die alten Traktoren bewundert werden. Tierisch ist das Programm auf dem Kirchplatz. Für die kleinen Marktbesucher gibt es Mitmachaktionen an einzelnen Ständen und einen kleinen Streichelzoo. Die Geschäfte in der Rintelner Innenstadt haben an diesem Sonntag von 13.00 bis 18.00 Uhr geöffnet.

Hochwertige Wohnwände
von der Kölner Möbelmesse eingetroffen!
MÖBEL ADAMSON GmbH
Montag-Samstag ab 10.00 Uhr
31737 Rinteln · Auf der Bünte 6 · Fon & Fax 0 57 51 / 67 35

Schöttker GmbH
Verkauf • Vermietung • Service
Arbeitsbühnen
Telestapler
Dachdeckerkräne
Baumaschinen
Gabelstapler
Gerüstverleih
Mietpark
Rinteln / Hameln ☎ 0 57 51 / 72 62
info@schoettker-gmbh.de
www.schoettker-gmbh.de

SOMMERUNI RINTELN
28. Juli – 03. August 2012

9. Sommeruni Rinteln - Hochschulorientierungswoche im Weserbergland

Unter dem Motto „Was soll ich bloß studieren?“ bietet die Sommeruni Rinteln Jugendlichen ab 16 Jahren in der Zeit vom 20. – 26. Juli die Möglichkeit, sich in angenehmer Atmosphäre umfassend über ihr Wunschstudienfach zu informieren und auszuprobieren.

Das breit gefächerte Probestudium ermöglicht es jedem Teilnehmenden seine Neigungen und Fähigkeiten zu überprüfen, um herauszufinden welches Studienfach zu ihm passt. Dozenten von fünfzehn Hochschulen bieten etwa 100 Vorlesungen und Seminare. Das Angebot reicht von Architektur über Medizin, Maschinenbau, Jura und Designgestaltung bis zu dualen Studiengängen.
Auch 2013 wird das Angebot der Sommeruni um neue Studiengänge und zukunftsweisende Themen, die für den akademischen Nachwuchs von Interesse sind, erweitert. Als neuer Kooperationspartner konnte das Institut für Solarenergieforschung Hameln (ISFH) gewonnen werden. Zwei Tagesseminare „Solarenergie - Unendliche und umweltfreundliche Energie für die Menschheit“ informieren die Teilnehmenden z. B. über die Entstehung der Solarenergie durch Kernfusion in der Sonne, den Aufbau und die Funktion von Solarzellen. Hierbei wird u. a. mit Sonnenkollektoren experimentiert. Der Berufsorientierungstag an der Hochschule Weserbergland in Hameln wird durch einen Unternehmensbesuch bei der Firma Lohmann GmbH KG ergänzt, in dem die praktische Ausgestaltung dualer Studiengänge vorgestellt wird. Darüber hinaus wurde die enge Zusammenarbeit mit der Leibniz Universität Hannover vertieft. Prof. Dr. Wenchao Li, Inhaber der Leibniz-Stiftungsprofessur, konnte für den Eröffnungsvortrag „Leibniz – Ein Universalgelehrter“ gewonnen werden. Abschließend erhalten die zukünftigen Studierenden am Studienberatungstag ausführliche Informationen über Berufsanforderungen und -chancen durch diverse Universitäten, Fachhochschulen, Akademien sowie die Agentur für Arbeit.
Als kostenloses Freizeitprogramm werden zusätzlich Kultur, Sport und Spaß mit vielen attraktiven Veranstaltungen wie z. B. eine Fahrt mit der Draisine, Theaterworkshops, Kanufahrten auf der Weser, Sightjogging und vieles mehr geboten. Auch die Bürgerinnen und Bürger aus der Region sind eingeladen, daran teilzunehmen. Aufgrund der guten Erfahrungen im vergangenen Jahr unterstützen die Metropolregion Hannover Braunschweig Göttingen Wolfsburg GmbH, die BKK24 Obernkirchen und die Wolfsburg AG die Sommeruni zum zweiten Mal. Als Sponsoren für die Sommeruni konnten erneut die REK Weserbergland plus (Schaumburg, Hameln-Pyrmont, Holzminden Nienburg), die Stadt Rinteln, die Sparkassenstiftung Schaumburg und die Firma RIHA-Wesergold gewonnen werden. Wer in den Landkreisen Schaumburg, Hameln-Pyrmont, Holzminden und Nienburg wohnt, zahlt nur 95,- € (Standardpreis: 117,- €) für die Teilnahme an der Sommeruni inklusive Freizeitprogramm. Die Unterkunft für Schülerinnen und Schüler ist weiterhin kostenlos, der Preis für die Mensaverpflegung beträgt 98,- Euro für Vollpension. Weitere Informationen, das Vorlesungsverzeichnis sowie das Freizeitprogramm finden Sie unter www.sommeruni-rinteln.de. Über diese Internet-Adresse ist die Anmeldung möglich. Die Teilnehmerzahl ist begrenzt. Anmeldeschluss ist der 20. Juni. Auskunft erteilt die organisierende VHS Schaumburg unter Tel. (05751) 890210.

AZURIT Konzert 2013: „Evergreens aus Oper und Operette“

Das Ensemble „Consortium Felicianum“ gestaltet am Samstag, 1. Juli um 16.00 Uhr das diesjährige Sommerkonzert des AZURIT Seniorenzentrum Berghof im Rintelner Brückentorsaal.

Einen bunten Mix der schönsten Evergreens aus Oper und Operette präsentiert das Ensemble „Consortium Felicianum“. Konzertkarten zum Preis von 10,- € (inkl. Sektempfang und Imbiss) sind ab sofort im AZURIT Seniorenzentrum Berghof, Heringerloh 14, Friedrichshöhe erhältlich. 2,- € je Karte gehen als Spende an die Rintelner Tafel. Um telefonische Anmeldung unter (05754) 9264-0 wird gebeten. Kurzentschlossene haben aber auch noch die Möglichkeit, Karten an der Tageskasse im Brückentorsaal zu bekommen. Weitere Informationen erhalten Sie im Seniorenzentrum AZURIT unter Tel. (05754) 9264-0.

Schützenverein Fülme präsentiert:
Olympiade, Triathlon & Schützenfest

Das diesjährige Schützenfest des Schützenvereins Fülme geht vom 31. Mai bis 2. Juni als sportliches Event für die ganze Familie in die siebte Runde.

Am 1. Juni findet ab 14.00 Uhr auf dem alten Schulhof die Veranstaltung „Fülmer Olympics for everybody“ statt. Die Kinder-Olympiade für Teilnehmer von drei bis elf Jahren verspricht ebenso viel Spiel, Spaß und Spannung wie die Triathlon-Veranstaltung, bei der die Teilnehmer mindestens das zwölfte Lebensjahr vollendet haben sollten. Die nicht ganz ernsthaft geplante Olympiade soll das Festwochenende in Fülme prägen wie die „Sommer-Biathlon“-Veranstaltung der letzten 6 Jahre, die in diesem Jahr Bestandteil des Fülmer Triathlons geworden ist. Die Kombination aus Laufen und Schießen wird als erste Disziplin bei allen Teilnehmern für hohe Adrenalinwerte sorgen. Als Disziplin zwei und drei des Triathlons folgen „Tauziehen“ sowie der „Menschenkicker“. Die Teilnehmer an der Fülmer „Olympics for everybody“ brauchen nicht nur Geschick, sondern auch eine gehörige Portion Humor. Gegen 19.00 Uhr wird der erste Dorfolympiasieger in Fülme feststehen. Bis dahin gilt es Teamgeist, Koordination, Geschicklichkeit, Schnellkraft und Zielgenauigkeit zu beweisen. Für das leibliche Wohl bietet der Veranstalter Kaffee und Kuchen, Kulinarisches vom Grill sowie Durstlöscher für die ganze Familie. Zum Abschluss wird am Samstagabend die Eisberger Newcomerband „Between Minds“ im Festzelt aufspielen und das Zelt rocken.
Der altbekannte Ablauf des Schützenfestes ändert sich durch die „Fülmer Olympiade“. Die Proklamation des neuen Schützenpaares findet am Freitag, 31. Mai um 18.30 Uhr statt. Dies nach einem „Adlerschießen“ auf dem Festplatz. Der traditionelle Rundmarsch in Begleitung des Spielmannzuges der Freiwilligen Feuerwehr Eisbergen beginnt um 19.00 Uhr, anschließend wird die Königsscheibe beim neuen Regenten angebracht. Zurück im Festzelt spielt auch noch der Musikzug Todenmann auf. Der Festtag am Sonntag verläuft wie bisher mit einem Gottesdienst, gemeinsamen Mittagessen, anschließendem Empfand der Vereine sowie dem Kinderfest am Nachmittag. Dies musikalisch untermalt vom Spielmannzug der Freiwilligen Feuerwehr Eisbergen, dem Musikzug Todenmann und dem Fürstlichen Trompetercorps Rheda-Wiedenbrück. Ein Abschluss-Konzert beendet das Festwochenende in Fülme.
Anmeldungen direkt beim Veranstalter oder über die Vereinshomepage www.sv-fuelme.de

„ASIA“

Sandmalerei, Comedy und Artistik - einen faszinierenden Streifzug durch den fremden und unbekannten Kontinent präsentiert das GOP im Kaiserpalais Bad Oeynhausen vom 2. Mai bis zum 7. Juli.

Sie sind absolute Spezialisten ihres Fachs und zeigen den Zuschauern die beeindruckende Welt der asiatischen Akrobatik. Sie verbiegen ihre Körper, tanzen an Seilen, schweben an Bändern, malen mit Sand und verbinden sich am Ende zum gemeinsamen Tanz ihrer Kulturen. Perfekte Körperbeherrschung, verblüffende Jonglage, höchste Präzision und atemberaubende Balanceakte vermischt mit zärtlicher Poesie zeichnen ihre Darbietungen aus. Für die Artisten der neuen Show ist Schwerkraft nur noch ein Wort.
Ihre Herkunft spannt den Bogen von der Türkei über Kasachstan, Vietnam, die Mongolei hin nach Taiwan und Japan. Begleitet werden sie von asiatischen Rhythmen vermischt mit westlichen Klängen. Bei ASIA erwartet die Besucher eine geheimnisvolle, lebendige und farbenfrohe asiatische Welt, die Sie mit ihrer stimmungsvollen Atmosphäre in den Bann ziehen wird. ASIA bietet den asiatischen Wohlfühlfaktor mit einer unbeschwerten Gelassenheit und den Reizen, die alle Sinne ansprechen. Die Show zeigt die Faszination und Unterschiede einer andersartigen Kultur und unterstreicht sie gekonnt mit Staunen, Leidenschaft und Humor.
Tickets für „ASIA“ gibt es ab 23 Euro unter der Tickethotline (05731) 7448-0 oder unter www.variete.de.

Die Fleißigen
Gartenarbeiten & Gebäudereinigung
für jegliches Gewerbe und für Privat!
Hohe Qualität zu fairen Preisen!
Rufen Sie uns an, wir kommen gern zu Ihnen!
☎ 0163/1476048

SEBENING
IMMOBILIEN GMBH
Hausverwaltung
Wir verwalten seit über 30 Jahren sowohl private als auch gewerbliche Wohn- und Mieteigentumsobjekte.
Ostertorstraße 16
31737 Rinteln
Tel. (05751) 96 30 90
Fax (05751) 95 75 12

Verkauf Vermietung
Grundstücksgutachten
24 Stunden Reparatur Hotline
eMail: info@sebening.de | www.sebening.de

SF Fensterbau Haustürenbau Sonderelemente Tischlerei Holz · Kunststoff
Sievert Fensterbau
Fensterbau · Haustürenbau
Sonderelemente
Uchtdorfer Str. 13 • 31737 Rinteln
Tel. 05751 - 29 08
www.sievert-fensterbau.de
info@sievert-fensterbau.de

Malerbetrieb
Udo Georgi
Wand- und Bodengestaltung
Fassadensanierung
Wärmedämmverbundsysteme
Behrenstraße 22
31737 Rinteln
Mobil: 01 70 - 832 078 2
Fax: 0 57 51 - 96 54 30

Bauernmarkt in Bad Eilsen

Der Kur- und Verkehrsverein Bad Eilsen e. V. richtet am Pfingstsonntag, 19. Mai von 11.00 bis 17.00 Uhr wieder den beliebten Bauernmarkt im Englischen Garten und in den Räumen der Tourist-Information aus.

Im Laufe der Zeit hat sich der Markt zu einem der beliebtesten Veranstaltungen dieser Art im Landkreis gemausert. Auch in diesem Jahr erwartet die Besucher wieder eine breite Angebotspalette von bäuerlichen Produkten, Handwerkskunst, Pflanzen, Tierausstellungen, kulinarischen Genüssen sowie Kinderanimation und von 14.00 – 16.00 Uhr Livemusik mit dem Spielmannszug Ahnsen.

An den zahlreichen Verkaufsständen präsentiert sich den Besuchern eine lebendige Produktvielfalt. Von der handgestrickten Socke bis zum selbst gefertigten Schmuckstück in allen möglichen Variationen findet der Besucher alles, was das Herz begehrt. Natürlich gibt es auf dem Markt ebenfalls wieder junge Gemüsepflänzchen, frische Kräuter, Spargel, Erdbeeren, Produkte aus frischem Bärlauch, frischer oder gebackener Fisch bzw. frisch geräucherte Forellen, ein großes Sortiment verschiedenster Käsesorten, hausgemachte Wurst, vorort gebackenes Brot und Kuchen oder Kartoffelpuffer und Pickerts. Nicht fehlen darf selbstverständlich die deftige Erbsensuppe aus der Gulaschkanone.

Anwesend ist auch der Messer- & Scherenschleifer Dieter Krawert. Der 60-jährige gelernte Dreher betreibt dieses alte Handwerk seit einiger Zeit und bietet fachgerechte Arbeit zu einem bezahlbaren Preis. Kunden können ihre stumpfen Messer, Scheren und Gartenwerkzeuge mitbringen und direkt auf dem Bauernmarkt schärfen lassen.

Für die Kinder steht von 11.00 Uhr – 17.00 Uhr ein Kinderkarussel zur Verfügung. Auch das Steinzeichen Steinbergen stellt seinen Aktionswagen bereit und lädt die Kleinen zur Edelsteinsuche und zum Fossilienklopfen ein. Musikalisch wird das bunte Markttreiben in diesem Jahr vom Spielmannszug Ahnsen begleitet. Außerdem warten kleine Vierbeiner und jede Menge Federvieh auf Streicheleinheiten.

Alle Kinder, die gern wieder am diesjährigen Kinderflohmarkt auf dem Bauernmarkt teilnehmen möchten, melden sich bitte bei der Tourist-Information Bad Eilsen unter Tel. (05722) 886-50 an. Da die Teilnehmerzahl begrenzt ist, ist eine Anmeldung unbedingt erforderlich!

Lange Saunanacht: „Tanz in den Mai“

Am Freitag, 17. Mai ab 19.00 Uhr, findet im Tropicana Stadthagen eine Saunanacht unter dem Motto „Tanz in den Mai“ statt.

Im Saunaland des Spaß- und Erlebnisbades auf zwei Etagen können die Besucher ihre Körper und die Seele rundum verwöhnen lassen. Zur Auswahl stehen die Meditations- oder Ritualsauna, eine Sibirische Banja oder die Biofire-Saunen mit ihren schönen Kaminen. Insgesamt acht Themensaunen stehen bereit. Für Abkühlung sorgen der Eisbrunnen oder die großzügige Kaltwasserlandschaft sowie ein edles Außenbecken. Von 19.00 Uhr bis Mitternacht bereitet das verkleidete Saunapersonal traumhafte Aufgüsse in verschiedenen Themensaunen vor und in der Saunagastronomie erwartet die Besucher ein vielseitiges Angebot an Speisen und Getränken. Ab 22.00 Uhr kann im gesamten Erlebnisbad textilfrei gebadet werden. Bei der Langen Saunanacht unter dem Motto „Tanz in den Mai“ gelten die normalen Saunatarife. Weitere Informationen erhalten Sie im Internet unter www.tropicana-stadthagen.de oder unter Tel. (05721) 973810.

Fenster-Frühling

Nutzen Sie unsere Aktionsangebote!

G. Kleine

· Terrassendächer
· Tore · Markisen
· Fenster · Türen
· Reparaturen

Bahnhofstraße 40
32457 Porta Westfalica
Telefon 0 57 51 / 88 06
Fax 0 57 51 / 98 25 15

Sie finden uns auch im Internet: www.bauelemente-kleine.de

AZURIT KONZERT 2013

AZURIT Gruppe

Consortium Felicianum präsentiert

»Evergreens aus Oper und Operette«

- Salonkonzert -

Samstag, 1. Juni 2013 um 16.00 Uhr

Brückentorsaal Rinteln

Eintritt: 10,00 € inkl. Sektempfang und Imbiss
2,00 € gehen als Spende an die Rintelner Tafel
Anmeldeschluss ist der 24.05.2013

Kartenvorverkauf:
AZURIT Seniorenzentrum Berghof
Heringerloh 14 · 31737 Rinteln - OT Friedrichshöhe
Telefon 05754 9264-0 · www.azurit-gruppe.de

So sah es hier damals aus...

Die Eulenburg. Museum Rinteln

150 Jahre SPD

Verhaftete Rintelner Sozialdemokraten und Kommunisten im März 1933.

Nach der vom NS Innenminister Göring erlassenen „Schutzhaftverordnung" konnten ab dem 28. Februar 1933 mutmaßliche Oppositionelle ohne Vorführung vor den Richter unbegrenzt inhaftiert werden. Das Bild zeigt Rintelner Sozialdemokraten und Kommunisten im Gefängnishof hinter dem Amtsgericht (heute Prinzenhof, Verwaltungssitz der Sparkasse Schaumburg). Kurz nach der Aufnahme erfolgte der Abtransport in das Konzentrationslager Moringen bei Northeim, wo die Gefangenen mehrere Wochen lang mit Drohungen, Schlägen und Essensentzug gefügig gemacht werden sollten.

Im Bild 2. v. links Ernst Weltner, späterer Rintelner Bürgermeister und Bundestagsabgeordneter.

Wer besitzt noch alte Aufnahmen aus Rinteln und seinen Ortsteilen vor 1970? Das Museum sammelt entsprechende Bilder (auch als Repro oder Scan). Vielen Dank für Ihre Mithilfe!

Die Eulenburg, Museum Rinteln, Klosterstr. 21, Tel. (05751) 41197. Öffnungszeiten: Di - So 14.00 - 17.00 Uhr, für Gruppen / Schulklassen nach Vereinbarung auch vormittags und abends geöffnet.

Tolle Angebote zum Jubiläum:

Fischer Mode & Jeans feiert 90. Geburtstag

Bis Sonnabend, 25. Mai feiert das alteingesessene Modehaus an der Eisberger Str. 434 in Eisbergen seinen 90. Firmengeburtstag mit einem Jubiläums-Rabatt von 20 % auf die gesamte Kollektion.

Das Modefachgeschäft ist vor allem für die riesige Auswahl im Bereich Jeans bekannt: Zwischen 3.000 und 4.000 Hosen verschiedener Marken wie Mac, Wrangler, Tom Tailor, Levi's oder Pionier sind ständig am Lager. „Dabei ist jeder Schnitt in allen gängigen Konfektionsgrößen zu haben", so Inhaber Heiner Fischer, der das Traditionsunternehmen in dritter Generation führt. Seit Julius Fischer das Geschäft 1923 gründete, steht der Name Fischer für eine große Auswahl, hohe Fachkompetenz und eine entspannte Einkaufsatmosphäre.

Heiner Fischer und sein Mitarbeiterteam stehen den Kunden auf Wunsch gerne mit kompetenter Beratung zur Verfügung, um genau das richtige Bekleidungsstück zu finden. Denn auch im Oberbekleidungsbereich ist das Programm aus führenden Labels wie Lorros oder Tom Tailor umfangreich. Kunden, die nach modischer Kleidung in großen Größen suchen, werden hier ebenfalls fündig. Spezial- und Übergrößen mit Bundweiten bis zu 160 Zentimetern, Beinlängen unter- und oberhalb der üblichen Maße sowie Sweat- und T-Shirts und Strickwaren bis Größe 74 gehören zum Sortiment, welches durch Qualitätsunterwäsche von Schiesser abgerundet wird.

Bei den Kunden seit langem beliebt sind die regelmäßigen Sonderaktionen von Fischer Mode & Jeans, wie das Moonlight- Shopping von 18.00 bis 22.00 Uhr am 8. Mai oder der immer im Frühjahr und im Herbst stattfindende Sonderverkauf im Zelt. Und weil der Zeltverkauf in diesem Frühjahr mit dem 90. Firmenjubiläum zusammen fällt, sind die zu ergatternden Schnäppchen in den kommenden Wochen besonders attraktiv. Am Sonnabend, 4. Mai von 9.00 bis 18.00 Uhr sind alle Kundinnen und Kunden herzlich zu einem Glas Geburtstags-Sekt eingeladen. Weitere Informationen erhalten Sie direkt bei Fischer Mode & Mehr im Geschäft oder unter Tel. (05751) 982061. Öffnungszeiten: Mo - Fr 9.00 – 13.00 Uhr, 15.00 – 18.00 Uhr sowie Sa 9.00 – 14.00 Uhr.

„Tag der offenen Tür" bei der Glaserei Schatzl

Am Sonnabend, 25. und Sonntag, 26. Mai lädt die Glaserei Schatzl jeweils von 11.00 bis 18.00 Uhr zum Tag der offenen Tür in ihre Ausstellung in der Alten Heerstr. 6 (B 83) in Deckbergen ein.

Mit attraktiven Aktionspreisen möchten sich die Brüder Alf und Ingo Schatzl für die Treue ihrer Kunden im Laufe der mittlerweile 30-jährigen Firmengeschichte bedanken. An beiden Tagen präsentieren die Glasexperten die Neuigkeiten aus den Bereichen Markisen, Rollläden, Fenstern, Haustüren und Insektenschutz. Des Weiteren informieren sie über das Angebot an Carports in Holz- und Metallkonstruktion sowie Lösungen zu Einbruchschutz und Energiesparmaßnahmen. Außerdem ist in der Ausstellung eine hochwertige Musterdusche aus Ganzglas aufgebaut, die auf Wunsch auch dichtungsfrei erhältlich ist. Fragen dazu beantworten Alf und Ingo Schatzl gerne in einer kostenlosen Beratung und mit Systemvorschlägen vor Ort beim Kunden.

Damit auch die Kinder ihren Spaß beim Tag der offenen Tür haben, ist eine große Hüpfburg aufgebaut. Für das leibliche Wohl wird ebenfalls gesorgt. Vom Grill gibt es Bratwurst und Pommes und wer mag, kann leckeren Kuchen und Kaffee genießen. Für weitere Informationen erreichen Sie das Büro der Glaserei Schatzl unter Tel. (05751) 7179, per Mail unter info@glas-schatzl.de und im Internet unter www. glas-schatzl.de.

Künne
Malereibetrieb
MALER AUS LEIDENSCHAFT!
Regetestraße 3
31737 Rinteln-Exten
Tel. 05751-3993

HÖRMANN
Tore · Türen · Zargen · Antriebe
Verkauf
Montage • Wartung
Nebenarbeiten
Industrietor-Service
N & S
Industriemontagen
Haustechnik
Oldendorfer Straße 1
☎ (0 57 51) 7 68 36
www.garagentore-rinteln.de

G.U.T.
BADAUSSTELLUNG
BRÖTJE HANDEL BREUER KG

Wir sind das Bad!
BRÖTJE HANDEL BREUER KG
Fachgroßhandel für Gebäude- und Umwelttechnik
Stiftsallee 9a · 32425 Minden · Tel.: 0571 38838 - 0
www.sanitaerausstellung.de

Frühlingsfest beim Autowasch-Center Grollmisch

Am Sonnabend, 25. Mai ab 10.00 Uhr, können Autofahrer beim Frühlingsfest des Autowasch-Centers Grollmisch GmbH das Nützliche mit dem Angenehmen verbinden und dabei sparen.

Schon von 6.00 Uhr und bis 22.00 Uhr gibt es bei der modernen Waschanlage am Einkaufszentrum Nord an diesem Tag einen Rabatt von 10 % auf alle Autowäschen. Als Belohnung nach der Wäsche, oder auch als Stärkung zuvor, stehen leckere Bratwürstchen und Steaks vom Grill sowie kalte Getränke bereit. Auch an die Kinder hat Betreiber Jürgen Grollmisch gedacht. Sie können sich auf einer Hüpfburg vergnügen und bekommen obendrein noch eine kleine Überraschung. Das Frühlingsfest ist also eine prima Gelegenheit, das Auto wieder auf Hochglanz zu bringen, oder die Anlage mit ihren fünf SB-Boxen und zehn Saugstationen kennen zu lernen. Eigens für Lastkraftwagen und Wohnmobile ist ein Freiwaschplatz mit Treppe für die bequeme Reinigung der Fahrzeuge von oben vorhanden. Einen Geldwechselautomaten gibt es ebenfalls, so dass man die Anlage auch nutzen kann, wenn man gerade kein Hartgeld dabei hat. Übrigens, dienstags bis donnerstags ist von 11.00 bis 14.00 Uhr „Happy Hour“. In dieser Zeit erhalten die Kunden bis zu 15 % Rabatt. Informationen zu den Bonuskarten erhalten Sie vom Personal. Das Autowasch-Center Grollmisch GmbH finden Sie in der Großen Tonkuhle am Rintelner Einkaufszentrum Nord.

Personaldienstleister

Baustellen & Projekte in Deutschland & Europa

Depping Unternehmensgruppe

www.Depping.de

Unsere Stärken:
Ausgebildete und industrieerfahrene Mitarbeiter aus den Bereichen:

·Metall-/ Stahl-/ Industrieanlagenbau
·Rohrleitungsbau
·Maschinen- und Sondermaschinenbau
·Elektrotechnik, Industrieelektrik
·Heizung, Lüftung, Sanitär

Führungskräfte:

·Sicherheitsfachkräfte
·Bauleitende Monteure
·Ingenieure

Braasstr.6
31737 Rinteln
Tel.: (+49) 5751 9 22 31-0
Fax: (+49) 5751 9 22 31-99

iGZ Interessenverband Deutscher Zeitarbeitsunternehmen e.V.

TÜV NORD SCP-Standard

10 Jahre Studio Gegenlicht

Anlässlich des 10-jährigen Bestehens ihres Fotostudios in der Rintelner Klosterstr. 44 lädt Inhaberin Nicole Bundtzen am Samstag, 25. Mai von 10.00 bis 16.00 Uhr, zu einer kleinen Empfangsparty ein.

Kunden bekommen an diesem Tag neben italienischem Prosecco mit Erdbeeren, Snacks sowie Kaffee und Kuchen noch ein weiteres Bonbon: Wer an diesem Tag Fototermine vereinbart, erhält hierauf einen Nachlass in Höhe von 10 %.
Bevor sich Nicole Bundtzen vor 10 Jahren zur Selbständigkeit entschied und die heutigen Räumlichkeiten bezog, sammelte sie als Filialleiterin eines Rintelner Foto-Fachgeschäfts sieben Jahre Erfahrung in Fototechnik und Fotografie. In den ersten Jahren ihrer Geschäftstätigkeit bildeten Kameras ihren Schwerpunkt, doch die Nachfrage nach Fotografie stieg ständig. So entschloss sie sich 2008 ein komplett ausgestattetes Fotostudio mit Verkaufsraum einzurichten, in dem sie Pass- und Bewerbungsbilder, Portraits, Hochzeits- und Eventaufnahmen, Baby- und Tierfotos, Bodyshootings sowie die Reproduktion von alten Fotos anbietet. Und die passenden Bilderrahmen zu den Aufnahmen findet man im Studio Gegenlicht gleich dazu.
Erst kürzlich wurden die Räumlichkeiten komplett renoviert und bilden nun auch den passenden Rahmen für die Damenmode von deutschen Designern, die die Fotografin in ihr Angebot aufgenommen hat. Das ausgesuchte Modesortiment wird durch hochwertige italienische Handtaschen in den neuen Sommerfarben, Tücher und Modeschmuck abgerundet. Das Studio Gegenlicht ist Mo, Di, Do und Fr von 10.00 – 13.30 Uhr und 14.30 – 18.00 Uhr sowie Mi und Sa von 10.00 – 14.00 Uhr geöffnet. Telefonisch ist es unter (05751) 971445 erreichbar.

... laß doch mal den Fachmann ran!

Kanal-u. Rohrreinigung
LUTHER
RINTELN
05751/957595
www.luther-info.de

Hochw. Bungalow in Rintelner Nordstadt in zentraler Lage, Bj. 1983, Wfl. 280 m², Grundstück 750 m², Wohn-/ Esszimmer, 3 Badezimmer, 4 Schlafzimmer, Wintergarten, Kachelofen, Sauna, Außenpool, 1 Carport und 4 Stellplätze
KP: 269.000,-
Provision: 3,8 %

SB Immobilien Service
- Vermittlung
- Verwaltung
-Renovierung
-Vermietung

Sylvia Bultmann
Buchenweg 6 - 31737 Rinteln
Tel.: 05751/ 92 45 460 · Mobil 0176 / 63 34 00 52

Neu bei Intercoiffure Thomas: *Kosmetikstudio „Belle Étage“*

Seit dem 20. April bietet Anti-Aging-Spezialistin Oksana Ott in der „Belle Étage“ bei Intercoiffure Thomas hochwertige Kosmetikbehandlungen und Pflegeprodukte der französischen Luxusmarke SOTHYS an.

Die autorisierte SOTHY Kosmetikerin führt mit ihren fachkundigen Händen Pflege- und Anti-Aging-Behandlungen durch und verhilft ihren Kundinnen und Kunden so zu einem dauerhaft attraktiven Aussehen und mehr Wohlbefinden. Zu ihrem Angebot gehören des weiteren Verwöhnmassagen, Enthaarung sowie Nageldesign- und Modellage. Derzeit absolviert die engagierte Kosmetikerin eine zusätzliche Ausbildung zum Make up-Artist, die sie im September abschließen wird. Mit ihrem Bestreben, alles Mögliche dafür zu tun, ihren Kunden eine exzellente Leistung bieten zu können, passt Oksana Ott hervorragend in das Umfeld von Intercoiffure Thomas. Erst vor kurzem wurde der Friseursalon von einer neutralen Testperson geprüft und hat mit einem glänzenden Ergebnis von 96,8 % abgeschnitten. Diesen regelmäßigen Qualitätskontrollen unterzieht sich Intercoiffure Thomas freiwillig, um das hohe Leistungsniveau nachhaltig sicher zu stellen. Oksana Ott steht den Kunden montags und donnerstags von jeweils 9.00 bis 15.30 Uhr in der „Belle Étage“, Klosterstr. 15 in Rinteln zur Verfügung. Termine werden ausschließlich nach telefonischer Vereinbarung unter (05751) 43782 gemacht.

Sonderausstellung bei Ackmann: *„Alles geregelt per Fingertipp“*

Von Mittwoch, 8. Mai bis Dienstag, 21. Mai lädt der Möllenbecker Fachbetrieb Ackmann Heizung Sanitär zu einer Sonderausstellung auf dem Firmengelände in der Lemgoer Str. 28 ein.

Ganz in Ruhe können sich die Kunden bei einer Tasse Kaffee und einem Stück Kuchen über die Heizkessel-Serie „therminator II“ informieren und ein Gerät in Funktion ansehen. Der Marktführer im Bereich Kombinationskessel erzeugt hochwertige Wärmeenergie aus Stückholz und Pellets mit höchsten Wirkungsgraden in einer Brennkammer. „Bequemer geht’s kaum: Wenn man möchte, schaltet der Brenner automatisch auf Pelletsbetrieb um, falls keiner zum Nachlegen zuhause ist“, erklärt Firmenchef Peter Franke. Das Tüpfelchen auf dem i in punkto Komfort sei aber die neue Regelung. Der „eco-manager-touch“, eine moderne Touchscreen-Regelung, ist das Herzstück der Heizung und ermöglicht dem Nutzer höchsten Bedienkomfort: Vollkommen intuitiv wird die Anlage an Ort und Stelle kinderleicht auf einem 7“-VGA-Bildschirm geregelt. Peter Franke hebt hervor: „Das besonderes Plus ist: Die fortschrittliche Regelung ermöglicht die Visualisierung auf sämtlichen Smartphones, PCs und Tablet-Computern. Damit kann der Kessel von fast überall auf die individuellen Bedürfnisse abgestimmt werden.“ Weitere Informationen erhalten Sie von Ackmann Heizung Sanitär unter Tel. (05751) 3264.

Alles rund um´s Glas
Fenster und Türen
GLAS-SCHATZL GmbH
Büro und Ausstellungsraum:
31737 Rinteln-Deckbergen
Alte Heerstraße 6 (B 83)
Werkstatt:
31737 Rinteln-Westendorf
Lustgartenstraße 4
24-Std.-Notdienst
☎ (05751) 71 79
Fax (05751) 7 69 12
Mobil (0170) 81 45 114
www.glas-schatzl.de

Neue Buchhandlung in Rinteln: *„Bücherparadies“*

Dies ist für die Rintelner Innenstadt und vor allem für alle Lesefreunde und Familien mit Kindern eine sehr gute Nachricht: Im Mai eröffnet das „Bücherparadies „ in den Räumlichkeiten der ehemaligen Buchhandlung Sedlmair.

Inhaberin Nina Rittgerodt und ihr Mann Roland Rittgerodt-Rossin freuen sich sehr auf ihr neues „Bücherparadies“ in Rinteln, welches neben den Standorten Alfeld, Königslutter und Springe ihr viertes Geschäft ist. Nach der erfolgreichen Sortimentserweiterung am Hauptsitz Alfeld und in der Filiale in Königslutter werden sie auch in Rinteln hochwertiges Kinderspielzeug, unter anderem von Schleich, Spiegelburg, HABA, Lego, Playmobil und Siku anbieten. Die Räumlichkeiten mit dem großen Platzangebot sind dafür bestens geeignet: Im Obergeschoss werden die Spielzeuge präsentiert und ein Spielbereich für die Kleinen eingerichtet. Dieser Sortimentsbereich ergänzt sich wunderbar mit der großen Kinder- und Jugendbuchabteilung, die, so Nina Rittgerodt „ein Lieblingsbereich unseres Sortiments ist“. Im Erdgeschoss sind die Bücher, DVDs, CDs, Hörbücher und Ebooks sowie der etwas verkleinerte Papierwaren-Bereich angesiedelt. „Papeterie, das ist Neuland für uns, wird aber bestimmt sehr spannend“, so die Inhaberin, die auch schon gespannt darauf ist, was „Rinteln gerne liest und mag.“ Auf diese Erfahrungen wollen die erfahrenen Buchhändler ihre Bevorratung im Laufe der Zeit anpassen. Was nicht am Lager ist, kann allerdings generell über Nacht beschafft werden. Bestellungen werden im „Bücherparadies“ natürlich am liebsten persönlich aufgenommen, aber auch per Email, Internet oder Telefon. Der Internetauftritt befindet sich gerade in Umgestaltung, damit die Kunden in naher Zukunft ihre Ebooks auch direkt aus dem Internet herunter laden können. Ein weiterer Service, der in den anderen Filialen des „Bücherparadies“ schon sehr gut angenommen wird, sind die Wunschkisten zu jeder Feierlichkeit und für alle Altersklassen. Weitere Informationen finden Sie im Internet unter www.buecherparadies.com.

Esther Hansen lädt ein:

Offenes Atelier

Anlässlich ihres 30-jährigen Jubiläums lädt die Rintelner Künstlerin und Diplom-Designerin Esther Hansen am Sonnabend, 4. Mai und Sonntag, 5. Mai, jeweils von 12.00 bis 18.00 Uhr zum „Offenen Atelier“ in der Ernst-Weltner-Str. 11 in Rinteln ein.

Als Ergänzung ihrer eigenen Arbeiten hat Esther Hansen Marina K. Hoyer aus Rinteln eingeladen, ihre Arbeiten aus Pappmaché zu zeigen sowie Gisela Mewes aus Hameln, die sich der Objektkunst verschrieben hat. Außerdem liest der Hamelner Autor Peter Neff jeweils um 14.00 und 16.00 Uhr satirische Kurzgeschichten. Das offene Atelier ist eine ausgezeichnete Gelegenheit, die Werke der äußerst kreativen und vielseitigen Künstlerin Esther Hansen in entspannter Atmosphäre zu erleben. Ihr breites Schaffensspektrum lässt sich kaum in kurze Worte fassen, denn sie ist im Schmuckdesign genauso zuhause wie in der Gestaltung von Seide, im Entwurf femininer Mode und in der Malerei. So führt sie den Betrachter mit ihren Märchenketten wie „Tausend und eine Nacht“ oder „Garten Eden“ in die Welt der Bilder und Symbole. „Meine Ketten werden von jedem verstanden, denn jede Märchenkette ist ein Zauberspiegel, in dem sich die Aspekte unserer inneren Welt auftun“, erklärt die Künstlerin. In ihren Bildern in Acryl- und Mischtechnik folgt Esther Hansen dem Grundsatz „Was das Auge sieht, glaubt das Herz!“ und schafft Werke mit harmonisierender Wirkung auf Körper und Seele. Ein weiteres starkes Motiv ihrer Schaffenskraft sind Träume, denn Esther Hansen selbst lebt nach dem Motto: „Träume nicht dein Leben, lebe deinen Traum!“ Wegen des Ursprungs und traditionellen Wertes steht für sie der Werkstoff Seide in Zusammenhang mit Begriffen wie Geheimnis, Zauber, Reichtum, Fantasie und Märchen. Diese Assoziationen sucht sie in ihren Arbeiten mit Seide festzuhalten: „Der Betrachter soll sich von meinen Bildern in eine Traumwelt versetzt fühlen und selbst weiterträumen und sich ein eigenes Traummärchen ausdenken, denn Träume braucht jeder Mensch.“ Aus diesen Gedanken entstehen im Atelier der Künstlerin Unikate, die durch handwerkliche Meisterschaft und große Kreativität bestechen. Noch bis Ende August sind Arbeiten von ihr unter dem Titel „Farbenzauber“ in der Rathausgalerie ausgestellt. Esther Hansen erreichen Sie für weitere Informationen unter Tel. (05751) 75337 und im Internet unter www.design-und-ideen.de.

Tag der offenen Tür:

La Casa Ambiente lädt ein

Zu einem anregenden und gemütlichen Tag der offenen Tür am Sonnabend, 11. Mai lädt Monika Köhler, Inhaberin von La Casa Ambiente in Steinbergen, Bückeburger Str. 2 ein.

Von 10.00 bis 18.00 Uhr erwartet die Besucher bei Kaffee, Kuchen und erfrischendem Prosecco eine große Auswahl neuer Accessoires, Dekoration und Möbeln im neu gestalteten Garten. Wenn das Wetter schön ist, gibt es auch Leckeres vom Grill. Im Geschäft zeigt La Casa Ambiente ein vielfältiges Sortiment ausgesuchter Wohnaccessoires für drinnen und draußen. Um den Kunden einen rundum anregenden Tag zu bieten, wird Marion’s Kleine Modewelt aus Deckbergen außerdem die neue Frühjahrsmode präsentieren und eine Kosmetikerin bietet attraktives Nageldesign gleich vor Ort an. An die Kinder hat Inhaberin Monika Köhler selbstverständlich auch gedacht: Sie bekommen eine kleine Überraschung. Als weiteres Bonbon erhalten alle Kunden vom 11. bis 18. Mai einen Nachlass von 10 % auf das gesamte Sortiment. Wer die Zeit findet, sollte also den Tag der offenen Tür nutzen und sich von den vielen neuen Wohn- und Dekorationsideen inspirieren lassen. Parkplätze stehen direkt vor der Tür zur Verfügung. Weitere Informationen erhalten Sie direkt von Monika Köhler unter Tel. (05751) 8907334 und unter www.la-casa-ambiente.de.

Bistro Cho’s:

„Durch Köpfchen ins Töpfchen – quizzen für den guten Zweck“

Zu einem Quiz-Abend zugunsten der Rintelner Silvesterinitiative lädt das Bistro Cho’s am Dienstag, 7. Mai um 19.30 Uhr ein.

„Alles neu macht der Mai! Aus diesem Grund starten wir mit dieser neuen Idee in den Frühling!“ freut sich Inhaberin Anna Kunze und erklärt den Ablauf des Quiz-Abends: „Es gibt vier Runden mit je 10 Fragen. Bei jeder richtigen Antwort wandern 10 Cent ins Töpfchen, bei jeder falschen Antwort sind es 20 Cent. Der Erlös geht komplett an die Rintelner Silvesterinitiative und erfüllt damit also einen guten Zweck für Mitmenschen in besonderen Notlagen. Teams bis zu 4 Personen sind nicht nur erlaubt, sondern sogar gern gesehen! Und was zu gewinnen gibt es natürlich auch.“ Das Team vom Bistro Cho’s am Kirchplatz 1, Rinteln, bittet um Anmeldung bis zum 6. Mai, gerne auch unter Tel. (05751) 7059551.

Dipl.-Ing. Erika Helbig-Gruse
Gutachterin für Immobilienwertermittlung
Von der IHK Hannover öffentlich bestellte und vereidigte Sachverständige für die Bewertung von bebauten und nicht bebauten Grundstücken.
Wilhelm-Raabe-Weg 28 • 31737 Rinteln
Tel. 05751 - 6079095 • 0173 - 233 98 56

SOLARFOCUS macht unabhängig
Die Nummer 1! Kombikessel

Bequem und komfortabel mit Pellets
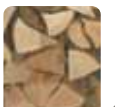
Manuell und günstig mit Stückholz

- 22kW bis 60 kW
- Freie Brennstoffwahl
- Höchste Wirkungsgrade: Stückholz bis 94,4 % Pelletsbis 95,4 %

Wahlweise mit vollautomatischer Umschaltung von Stückholz auf Pellets!
Möglichkeit zur Visualisierung auf Smartphones, PC und Tablets!
therminator II touch Kombikessel
h.beckmann@solarfocus.eu • ackmann-heizung@teleos-web.de
Pellets und Stückgut in EINEM Kessel ::: Lamdasondentechnologie seit 1981

Ackmann HEIZUNG · SANITÄR
Heizsysteme mit Zukunft
Bäder mit Ideen
Lemgoer Str. 28 • 31737 Rinteln-Möllenbeck
Tel. 05751 / 32 64

Solar Stückholz Hackgut Pellets

Seit einem Jahr in Engern:

Ballondesign by Denise

Stimmungsvolle Ballondekorationen und -verpackungen bietet Denise Schwertfeger seit einem Jahr in Engern, Berliner Str. 54 an.

Verschiedensten Anlässen mit stimmungsvollen Dekorationen aus Ballons den richtigen Rahmen zu geben oder Geschenke individuell und kreativ mit Ballons zu verpacken, ist die Leidenschaft von Denise Schwertfeger. Um sich hierzu immer neue Ideen vermitteln zu lassen, besucht die zertifizierte Ballon-Artistin regelmäßig Seminare und vertieft so ihre langjährige Erfahrung, die sie auch schon durch ihre vorherige Tätigkeit gesammelt hat. Da der Verkauf und ihre Tätigkeit in eigenen Räumlichkeiten ausgeübt werden, ist Denise Schwertfeger in der Lage, die günstigen Preise an ihre Kunden weiter zu gegeben. In den Räumlichkeiten in Engern berät sie ihre Kunden gerne zu ihrem gesamten Angebot vom kleinen Geschenkballon bis zur Saaldekoration für Anlässe jeder Art. Parkplätze gibt es direkt vor dem Haus. Bestellungen nimmt die Ballonkünstlerin auch gerne telefonisch entgegen und wenn gewünscht, liefert sie diese auch an die Kunden aus. Anlässlich ihres einjährigen Jubiläums am Firmenstandort in Engern bietet Denise Schwertfeger Heliumballons in Herzform, die im Mai 2013 bestellt werden, zum Angebots-Stückpreis von 1,25 Euro an. Ballondesign by Denise erreichen Sie telefonisch unter (05751) 9245183.

Wie in den guten alten Zeiten:

Rustikale Kneipenabende im Ratskeller Gewölbe

Am 2. Mai ab 17.00 Uhr geht es los! Dann lebt im Ratskeller-Gewölbe am Rintelner Marktplatz die gute alte Stammtisch-Atmosphäre wieder auf.

Auf der Theke stehen für den kleinen Hunger zwischendurch selbstgemachte Frikadellen, Schmalzbrote, Soleier und Gewürze bereit. An den Tischen und am Tresen verbringen Freunde, Nachbarn, Arbeitskollegen und Sportkameraden einen ungezwungenen Abend in geselliger Runde. Manche plaudern einfach nur miteinander, andere spielen Karten oder knobeln. So stellt sich Thomas Ratholb, Direktor des Stadtkaters, die rustikalen Abende im urigen Gewölbe vor, die ab sofort an jedem ersten Donnerstag im Monat stattfinden sollen und an Peter Alexanders Lied „Die kleine Kneipe in unserer Straße“ erinnern. Eben wie in den guten alten Zeiten. Für die passende Ausgestaltung der Abende sorgt das Team vom Ratskeller mit frischem Hartinger Bier - entweder Glas für Glas gezapft, in der 2 Liter Kanne oder im 10 Liter Fässchen. Wer mag, kann sich sein Bier am Tisch auch selbst aus einem Biertower mit drei oder fünf Litern zapfen. Und wenn der Hunger dann größer geworden ist, serviert das Ratskellerteam als besonderen Kneipengenuss eine frisch zubereitete Riesenhaxe mit Beilagen zum Preis von 6,- €. Thomas Rathkolb freut sich schon auf den ersten Kneipenabend und wird es sich nicht nehmen lassen, selbst als Kneipier hinter der Theke zu stehen. Weitere Informationen erhalten Sie direkt im Stadtkater oder unter Tel. (05751) 2460.

- **Malerarbeiten jeglicher Art**
- **Wärmedämmverbundsysteme**
- **eigenes Fassadengerüst**

Malermeister Lars Fischer

Rinteln-Deckbergen
Dahlienstr. 4
Telefon
05152 - 699807

J. Söffker Bau GmbH
Meisterbetrieb

- Betreutes Bauen
- Neubau
- Umbau
- Verblendungen
- Pflasterarbeiten

jede Anfrage ist es wert

Dahlienstr. 7 • 31737 Rinteln
OT Deckbergen
Tel. 05152 - 526894 • Fax 524000
Mobil 0160 - 8838548

VERANSTALTUNGSKALENDER

Regelmäßige Termine

dienstags...

07.00 - 13.00 Uhr
Rintelner Wochenmarkt
auf dem Marktplatz
Info: Stadt Rinteln
Tel: (05751) 403187

freitags...

18.00 Uhr
Historische Stadtführungen
durch die Rintelner Innenstadt
Treffpunkt Nachtwächter-Denkmal am Marktplatz
Kosten: 4,- € p. P. / pro Gruppe 70,- € (max. 25 Pers/1,5 Std)
Info: Touristikzentrum,
Tel. (05751) 403980,
www.westliches-weserbergland.de

samstags...

07.00 - 13.00 Uhr
Rintelner Wochenmarkt
auf dem Kirchplatz
Info: Stadt Rinteln
Tel: (05751) 403187

16.00 Uhr
Erlebnis-Stadtführungen
durch die Rintelner Innenstadt
Treffpunkt Nachtwächter-Denkmal am Marktplatz
Kosten: 3,- € p. P. / pro Gruppe 40,- € (max. 25 Pers / 1,5 Std)
Info: Touristikzentrum,
Tel. (05751) 403980,
www.westliches-weserbergland.de

täglich...

bis 31.10.
täglich von 9.00 – 17.00 Uhr
Draisinen-Spass von Rinteln bis ins Extertal
Bitte aufsteigen! Die Fahrrad-Draisinen sind ideal für einen Ausflug mit der Familie sowie für Vereins- und Betriebsfahrten.
Ort: Draisinenbahnhof Rinteln-Süd, Extertalstr. 35
Info und Reservierungen: Pro Rinteln e.V., Tel. (05751) 403988

ab 09.00 Uhr
Steingarten an der Paschenburg e.V.
Laufende Ausstellung in Steinbildhauerei, Reliefarbeiten, Skulpturen, Speicksteinarbeiten, Malerei, u.v.m.
Ort: Steingarten an der Paschenburg, Paschenburg 1
Info: Arthur Friske (künstlerischer Leiter) Tel. (0170) 8068816 und Gabriele Theuerkauf, Tel. (05751) 54 92

bis So 03.11.
täglich von 10.00 – 19.00 Uhr
Einlass bis 17.00 Uhr
Außerhalb der Schulferien montags geschlossen
Erlebniswelt steinzeichen
Themen- und Freizeitpark Parkthemen: Faszination Stein u. Wunder des Lebens.
Machmit-Aktionen, mal spaßiger, mal sportlicher Natur, Work-Shops, Hochseilrutsche, Panoramarundweg, Grillhütte.
Infos und Reservierungen: Erlebniswelt steinzeichen, Tel. (05751) 917590, www.steinzeichen.de

18.05. – 29.09.
Di - So 14.00 -17.00 Uhr
Sonderausstellung Museum Rinteln
„Mühlen, Galgen, Festungswälle...“
Ort: Die Eulenburg, Museum Rinteln, Klosterstr. 21
Eintritt: Erw. 3,50 € / Schüler, Jugendliche, Azubis, Arbeitslose u. Mitglieder des Heimatbundes 1,50 €, Fam. 7,- €, Ki. unter 7 J. frei
Ort: Die Eulenburg, Museum Rinteln, Klosterstr. 21
Info: (05751) 41197, www.eulenburg-museum.de

30.04. – 31.08.
Mo - Do 8.30 – 17.00 Uhr, Fr 8.30 – 12.30 Uhr
Ausstellung: „Farbenzauber“
Werke von Esther Hansen
Ort: Rathaus Galerie, 2. OG, Klosterstr. 19, Rinteln
Info: Frau Capkin, Tel. (05751) 403175

Sa 11.05. - So 18.08.
täglich bis 02.08.
von 18.00 - 21.30 Uhr
täglich ab 03.08.
von 17.30 – 21.00 Uhr
Abendfahrten mit der Fahrrad-Draisine
Genießen Sie Ihren Feierabend auf der Draisine von Rinteln bis nach Bösingfeld und zurück.
Abfahrt: Draisinenbahnhof Rinteln-Süd, Extertalstr. 35
Info und Reservierungen: Pro Rinteln e.V., Tel. (05751) 403988, www.draisinen.de

Tagestipps

Do 02.05.

15.00 Uhr
Bebilderter Vortrag: „Fische und Fischerei in Ostpreußen und Westpreußen“
Beim Monatstreffen der Landsmannschaft der Ostpreußen, Westpreußen und Danziger hält Dr. Hans-Walter Butschke, Lemgo, diesen Vortrag. Jedermann ist herzlich willkommen.
Eintritt: frei
Ort: Hotel Stadt Kassel, Klosterstr. 42, Rinteln
Info: Joachim Rebuschat, Tel. (05751) 5386.

Fr 03.05.

Rintelner Maimesse in der Innenstadt
Kirmesnostalgie und Altstadtflair
Info: Stadt Rinteln, Tel. (05751) 403185, www.rinteln.de

Sa 04.05.

Rintelner Maimesse in der Innenstadt
Kirmesnostalgie und Altstadtflair
Info: Stadt Rinteln, Tel. (05751) 403185, www.rinteln.de

Tanjas Naildesign
Inh. Tanja Danecker

Nagelmodellage • Fußmodellage • Maniküre • Make up
Unter dem Hopfenberge 20 • Rinteln
Tel. 05751 / 9244280 und 0172 / 3790917
Termine nur nach tel. Vereinbarung!

Edgar Miller & Harald Strüwe
Wildes grillen!
Steaks vom Wildschwein und Hirsch, Wildbratwurst
Freitags von 14.30-18.00 Uhr
Werksverkauf in der Röntgenstr. 9
oder Abholung nach Vorbestellung!
Maitre Wild
Wildfleischerei
Wildhandel
Tavola Catering – Partyservice, Catering & Events
Röntgenstraße 9 · 31737 Rinteln · Tel. 0 57 51 / 890 76 86
www.tavolacatering.de

Ihr Verleihservice im Weserbergland
WeserService

Verleih von Funfood-Geräten
Popcorn, Zuckerwatte
Slusheis, Cocktailzubereiter
Hüpfburgen, Dosenwerfen
Die Reihe 24 • Rinteln-Möllenbeck
Tel.: 0 57 51 / 89 03 503 • Mobil: 01 71 / 40 66 755
www.weserservice.de

Sa 04.05.

10.00 – 18.00 Uhr

Giese Bestattungen: Tag der offenen Tür

Mit umfangreichem Rahmenprogramm rund um die Themen Vorsorge und Bestattung sowie Führung durch die Räumlichkeiten.

Ort: Giese Bestattungen, Seetorstr. 10, Rinteln

Info: Tel. (05751) 9245745, www.giese-bestatttungen.de

12.00 – 18.00 Uhr

Offenes Atelier – 30 Jahre Esther Hansen

Ort: Ernst-Weltner-Str. 11, Rinteln

Info: Esther Hansen Tel. (0152) 28673704, www.design-und-ideen.de

ab 19.30 Uhr

Messeparty im Ratskellersaal

Ausgelassene Stimmung nach dem Messebummel mit der RIO-Band.

Eintritt: 5,- €

Ort: Ratskellersaal, Marktplatz Rinteln

So 05.05.

Rintelner Maimesse in der Innenstadt

Kirmesnostalgie und Altstadtflair

Info: Stadt Rinteln, Tel. (05751) 403185, www.rinteln.de

10.00 – 18.00 Uhr

Giese Bestattungen: Tag der offenen Tür

Mit umfangreichem Rahmenprogramm rund um die Themen Vorsorge und Bestattung sowie Führung durch die Räumlichkeiten.

Ort: Giese Bestattungen, Seetorstr. 10, Rinteln

Info: Tel. (05751) 9245745, www.giese-bestatttungen.de

12.00 – 18.00 Uhr

Offenes Atelier – 30 Jahre Esther Hansen

Ort: Ernst-Weltner-Str. 11, Rinteln

Info: Esther Hansen Tel. (0152) 28673704, www.design-und-ideen.de

14.00 – 18.00 Uhr

Beckmann: Hausmesse

Ort: Helmut Beckmann Elektro GmbH, Seetorstr. 4, Rinteln

Info: Tel. (05751) 890980

14.00 – 18.00 Uhr

Verkaufsoffener Sonntag

in der Rintelner Innenstadt

Mo 06.05.

Rintelner Maimesse in der Innenstadt

Kirmesnostalgie und Altstadtflair

Info: Stadt Rinteln, Tel. (05751) 403185, www.rinteln.de

Di 07.05.

15.00 Uhr

Seniorennachmittag

Wer sich angesprochen fühlt, ist willkommen.

Ort: Ev. Stadtmissionsgemeinde, Waldkaterallee 1a, Rinteln

Info: Tel. (05751) 3675

Di 07.05.

18.30 Uhr

Vortrag: „Das Chakra-System“

Von Renate Tomasi

Kosten: 12,- €

Ort: Samadhi, Brennerstr. 14, Rinteln

Info + Anmeldung: (05751) 959330, www. samadhi-esoterik.de

20.00 Uhr

Mindener Stichlinge

Politisches Kabarett „Sie haben die Wahl“

Eintritt: 15,- €

VVK: Schaumburger Zeitung, Kulturring Rinteln

Ort: Ratskellersaal

Info: Kulturring Rinteln e.V., Tel. (05751) 2229

Mi 08.05.

Aufbau ab 7.00 Uhr

Flohmarkt

Ort: Kirchplatz, Rinteln

Info: Bäkmann Veranstaltungen, Tel. (05751) 44775, E-Mail: Baekmann@t-online.de

15.00 Uhr

„Erzählcafé“

Gerd Sümenicht, Ortsbürgermeister Krankenhagen: „Von der ländlichen Siedlung zum Ortsteil von Rinteln“.

Kostenbeitrag: 2,- €

Treffpunkt: Museum Rinteln, Klosterstr. 21

Info: Ellen Genz, Tel. (05751) 921254

Mi 08.05.

15.00 Uhr

Pommerscher Gesprächskreis

Für alle Pommern und ihre Nachkommen

Ort: Bürgerhaus am Markt, Rinteln (Fahrstuhl 4. Etage)

Info: Horst Lohse, Tel. (05751) 76829

Do 09.05.

ab 09.00 Uhr

Himmelfahrtsparty an der Fußballscheune Exten

Mit Bierwagen, Zelt und Grillstation

Ort: Biergarten der Fußballscheune Exten

Info: Tel. (0163) 7301896, www.fussballscheune.de

Sa 11.05.

10.00 - 18.00 Uhr

La Casa Ambiente: Tag der offenen Tür

Ort: Bückeburger Str. 2, Steinbergen

Info: La Casa Ambiente, Wohnaccessoires & Mehr, Tel. (05751) 8907334, www.la-casa-ambiente.de

So 12.05.

Aufbau ab 7.00 Uhr

Flohmarkt

Ort: Marktkauf, Konrad-Adenauer Str., Rinteln

Info: Bäkmann Veranstaltungen, Tel. (05751) 44775, E-Mail: Baekmann@t-online.de

Melle's Hand & Nail Design
Inh. Melanie Erkel
MARY KAY Schönheitsberaterin, Visagistin
Nagelmodellage u. Verzierungen • Fußnägel gelen
Wimpern- u. Haarverlängerung • Glitzer-Tattoo • Solarium
Termine nach telefonischer Vereinbarung
Exten 05751 / 4 47 57 und 0162 / 7 57 80 11

Requardt's Partyservice Catering
Ihr Bewirtungs- und Cateringprofi
- vom rustikalen Braten bis zum festlichen Menü
- dekorative kalt- warme Büffets
- Wildspezialitäten
- Cocktailbrote / Canapee's / Fingerfood
- Geschirrverleih / Veranstaltungsservice
- über 15 Jahre Erfahrung und beste Referenzen

Hotel Zum Pfingsttor • Rinteln-Friedrichswald
Tel: 05754 / 666 • email: info@zum-pfingsttor.de www.zum-pfingsttor.de

VERANSTALTUNGSKALENDER

So 12.05.

10.30 – 17.00 Uhr
Int. Museumstag Heimatstube Exten
Mit Vorstellung alter Handwerkskunst auf dem Freigelände, Vortrag, hist. Ortsspaziergang, Kinder-Ortsrallye. Für das leibliche Wohl ist gesorgt.
Ort: Am Anger, Exten
Info: Heimatverein Exten, www.heimatverein-exten.de

11.00 Uhr
Führung durch das Kloster Möllenbeck
Eintritt: Die Teilnahme ist kostenlos.
Ort: Kloster Möllenbeck

15.00 – 18.00 Uhr
„alludo“ Brettspieler-Treff
Ein offener Spieltreff für Jung und Alt, Groß und Klein. Bis 13 Jahre in Begleitung eines Erwachsenen. Wer Spaß an Brettspielen aller Art hat, kann einfach vorbei kommen und mitspielen!
Eintritt: frei
Ort: Bürgerhaus, Marktplatz 7, Rinteln, rollstuhlgerecht
Info: Frau S. Semmler, Tel.(05152) 6028971, www.alludo-rinteln.de

Di 14.05.

19.00 Uhr
Vortrag: „Krise als Chance – Der Sinn einer Krise und worin die Chance liegt“
Von Stefan Hackemesser
Kosten: 12,- €
Ort: Samadhi, Brennerstr. 14, Rinteln
Info + Anmeldung: (05751) 959330, www. samadhi-esoterik.de

Fr 17.05.

19.00 – 22.00 Uhr
„alludo“ Brettspieler-Treff
Ein offener Spieltreff für alle ab 16 Jahren. Wer Spaß an Brettspielen aller Art hat, kann einfach vorbei kommen und mitspielen!
Eintritt: frei
Ort: Bürgerhaus, Marktplatz 7, Rinteln, rollstuhlgerecht
Info: Frau S. Semmler, Tel. (05152) 6028971, www.alludo-rinteln.de

19.00 Uhr
Lange Saunanacht im Tropicana
Motto: „Tanz in den Mai“
Ort: Erlebnisbad Tropicana, Jahnstr. 2, Stadthagen
Info: Tel. (05721) 973810, www.tropicana-stadthagen.de

Sa 18.05.

18.00 Uhr
„Dido und Aeneas“
Schaumburger Landstreicher, Streichorchester der Kreisjugendmusikschule Rinteln, Chor der Martin-Luther-Kirche Hameln u. a. führen das Trauerspiel „Dido und Aeneas“ auf.
Eintritt: frei
Ort: Ev. Ref. St. Jakobi-Kirche, Rinteln
Info: Katharina Rundfeldt, Tel. (05281) 9119343

So 19.05.

11.00 – 17.00 Uhr
Bauernmarkt in Bad Eilsen
Ort: Rund um das Haus des Gastes
Info: Tourist-Information, Elke Dralle, Tel. (05722) 88650

So 19.05.

11.20 / 14.10 / 16.55 Uhr
Sonderfahrt Hist. Schienenbus
Ab Rinteln Nord über Steinbergen, Bad Eilsen und Obernkirchen nach Stadthagen West. Rückfahrt 12.30, 15.20 und 18.05 Uhr mit Endstation Rinteln.
Info + Vorbuchung (Bezahlung im Zug): www.der-schaumburger-ferst.de

15.00 Uhr
„festigo – die etwas andere Combo“
Blasmusik mal ganz anders, fetzig und flott.
Ort: Prasuhn’s Hofcafé, Landstr. 13, Hohenrode
Info: Tel. (05751) 968335

Mo 20.05.

10.30 – 17.30 Uhr
Deutscher Mühlentag - Eisenhammer Exten
Mit Führungen und Schmiedevorführungen, für das leibliche Wohl ist gesorgt.
Ort: Industriemuseum „Unterer Eisenhammer“ + „Oberer Eisenhammer“
Info: Heimatverein Exten, www.heimatverein-exten.de

Di 21.05.

19.00 Uhr
Vortrag: „Krise als Chance – Raus aus der Krise in der Lebensgestaltung“
Von Stefan Hackemesser.
Kosten: 12,- €
Ort: Samadhi, Brennerstr. 14, Rinteln
Info + Anmeldung: (05751) 959330, www. samadhi-esoterik.de

Mi 22.05.

19.00 Uhr
Vortrag: „Frieden und Klarheit mit dem Expartner – Alte Beziehungen heilend beenden“
Von Stefan Brandt
Kosten: 12,- €
Ort: Samadhi, Brennerstr. 14, Rinteln
Info + Anmeldung: (05751) 959330, www. samadhi-esoterik.de

Sa 25.05.

ab 10.00 Uhr
Frühlingsfest beim Auto-wasch-Center Grollmisch
Mit Kinderhüpfburg, attraktiven Angeboten. Für das leibliche Wohl ist gesorgt.
Ort: Große Tonkuhle (Einkaufszentrum Nord)

11.00 – 18.00 Uhr
Glas Schatzl: Tag der offenen Tür
Ort: Glas Schatzl, Alte Heerstr. 6 (B 83), Deckbergen
Info: Tel. (05751) 7179, www. glas-schatzl.de

11.00 – 15.00 Uhr
Kräuter- und Pilzwanderung
Mit Annette Hinze, Heilpraktikerin, Sachkundige IHK
Kosten: 20,- / Teilnehmer, 4 Stunden, Gruppenbuchungen: 80,- € / 2 Stunden
Treffpunkt: Todenmann
Info + verbindl. Anmeldung: Annette Hinze, Tel. (05751) 7870

RC Modellbaushop Rinteln
Ihr Fachgeschäft für funkferngesteuerte Modelle
Rinteln • Tel. 0 57 51 / 99 38 89
Öffnungszeiten: Mo-Fr 13.00-19.00 Uhr
Sa 10.00-14.00 Uhr

VfB-Clubheim
Inh. Marion Hausmann
- Großer Saal für Feiern bis 150 Pers.
- Gemütliches Kaminzimmer für kleinere Feiern bis 40 Personen
- Deutsche Küche

31737 Rinteln
Burgfeldsweide 2 · Tel. 05751 / 59 89

trinkgut-Hoppen
Auf der Bünte 7 · 31737 Rinteln · Tel. 05751 / 923 541
Getränke aller Art und Leihartikel!
www.trinkgut-rinteln.de

So 26.05.

11.00 – 18.00 Uhr

Glas Schatzl: Tag der offenen Tür

Ort: Glas Schatzl, Alte Heerstr. 6 (B 83), Deckbergen

Info: Tel. (05751) 7179, www. glas-schatzl.de

Mo 27.05.

18.00 Uhr

Filmvorführung „Flucht. Vertreibung. Neubeginn: Aber das Leben geht weiter“

104 Minuten, FSK ab 12 Jahren, anschließend Diskussion mit der Regisseurin Karin Kaper aus Berlin und der 81jährigen Protagonistin Ilse Kaper. (In Zusammenarbeit mit der Gleichstellungsbeauftragten der Stadt Rinteln)

Eintritt: 5,- €

Ort: Kinocenter Rinteln, Konrad-Adenauer-Straße 3, Rinteln

Do 30.05.

Aufbau ab 7.00 Uhr

Flohmarkt

Ort: Kirchplatz, Rinteln

Info: Bäkmann Veranstaltungen, Tel. (05751) 44775, E-Mail: Baekmann@t-online.de

19.00 Uhr

Vortrag: „Kräuter der Saison“

Von Petra Richter

Kosten: 10,- €

Ort: Samadhi, Brennerstr. 14, Rinteln

Info + Anmeldung: (05751) 959330, www. samadhi-esoterik.de

Fr 31.05.

19.00 Uhr

150 Jahre Ortsfeuerwehr Rinteln - Festakt mit Musik

Zu dem bunten Musikrepertoire des Feuerwehr Blasorchesters empfängt die gesamte Ortsfeuerwehr Rinteln ihre Gäste auf dem Kirchplatz.

Info: Feuerwehr Rinteln, webmaster@feuerwehr-rinteln.de

Sa 01.06.

11.00 – 17.00 Uhr

150 Jahre Ortsfeuerwehr Rinteln

Tag der offenen Tür im Feuerwehrhaus.
Erleben Sie die Feuerwehr hautnah! Unterschiedlichste Vorführungen und Aktionen sorgen den ganzen Tag für Unterhaltung.

Ort: Seetorstr. 20, Rinteln

Info: Feuerwehr Rinteln, webmaster@feuerwehr-rinteln.de

16.00 Uhr

AZURIT Konzert 2013: Evergreens aus Oper und Operette

Mit dem Ensemble „Consortium Felicianum“

Eintritt: 10,- € inklusive Sektempfang und Imbiss. 2,- € gehen als Spende an die Rintelner Tafel

VVK: AZURIT Seniorenzentrum Berghof, Heringerloh 14, Friedrichshöhe

Info: AZURIT, Tel. (05754) 9264-0

So 02.06.

10.00 – 18.00 Uhr

Bauernmarkt und „Felgenfest im Wesertal“

Ein Erlebnistag entlang der Weser! Der Bauernmarkt auf Rintelns Markt- und Kirchplatz bietet unter dem Motto „Lebendige Vielfalt“ landwirtschaftliche Produkte, Mitmachaktionen, Informationsstände und gastronomische Köstlichkeiten für Groß und Klein.

Info: Stadt Rinteln, Tel. (05751) 403185, www.rinteln.de

Ab 10.00 Uhr

Oldieparty zum Felgenfest mit Livemusik

Direkt an der Felgenfest-Strecke, Hofparty mit Bierwagen, Zelt und Livemusik von der Mr. Count Crazy Band (ab 13.00 Uhr).

Ort: Biergarten der Fußballscheune Exten

Info: Tel. (0163) 7301896, www.fussballscheune.de

14.00 – 18.00 Uhr

Verkaufsoffener Sonntag

in der Rintelner Innenstadt

Di 04.06.

15.00 Uhr

Seniorennachmittag

Wer sich angesprochen fühlt, ist willkommen.

Ort: Ev. Stadtmissionsgemeinde, Waldkaterallee 1a, Rinteln

Info: Tel. (05751) 3675

Di 04.06.

20.00 Uhr

Nachtwächter-Rundgang

mit Alfred Schneider.
Der Rundgang ist kostenlos. Treffpunkt: Nachtwächter-Denkmal auf dem Marktplatz
Info: Pro Rinteln e.V., Tel. (05751) 403988, www.pro-rinteln.de

VORSCHAU

08.06.
VCR Jubiläumskonzert „180 Jahre Rintelner Chöre“

09.06.
Klippenturmfest

15.06.
15. Irish Folk Festival

16.06.
13. Rintelner Volksbanklauf

20.-26.07.
Rintelner Sommeruniversität

26.-28.07.
Doktorsee in Flammen

Hotel • Pension • Restaurant • Café
Panoramablick
Haus Breiding
Ein Juwel im Extertal!
Pfingstsonntag
Brunch incl. Spargelbuffet p.P. 22,50 €
Pfingstmontag:
09.00-11.30 Uhr Frühstücksbuffet p.P. 10,50 €
12.00-14.00 Uhr Mittagsbuffet p.P. 14,50 €
Wir bitten um Voranmeldung!
Familie Wächter
Zum Breidingsberg 7 · 32699 Extertal · Tel. 0 57 54 / 2 09

HOFGARTEN AM KLOSTER MÖLLENBECK
UNSERE ÖFFNUNGSZEITEN:
APRIL/MAI
MONTAG-SAMSTAG
14.00-18.00 UHR
SONNTAG
10.00-18.00 UHR
BEI GUTEM WETTER
BIS 22.00 UHR
JUNI-AUGUST
MONTAG-SAMSTAG
14.00-22.00 UHR
SONNTAG
10.00-22.00 UHR
HOFGARTEN · ANNE BOLHÖFER
DOMÄNE MÖLLENBECK
TEL. 05751-965401
WWW.DOMAENE-MOELLENBECK.DE

Der Spezialitäten-Tipp:

Frische Erdbeeren: köstlich, gesund & unwiderstehlich

Ob frisch vom Feld gleich in den Mund, mit cremiger Schlagsahne zum Dessert oder als fruchtiger Obstkuchen – bei Erdbeeren kann kaum jemand widerstehen.

Dass die roten Früchte auch noch äußerst gesund sind, spielt meistens kaum eine Rolle. Dabei gelten die kalorienarmen Erdbeeren, pur genossen, als echtes „Schlankobst" und liefern außerdem viele wertvolle Inhaltsstoffe: Der hohe Gehalt an Folsäure und Eisen hilft bei Blutarmut, Kalzium schützt die Knochen vor Osteoporose, Kalium und Magnesium stärken das Herz. Zudem enthalten Erdbeeren Salizylsäure, die Beschwerden von Gicht und Rheuma lindert, sowie große Mengen an Vitamin C.

Am frischesten sind natürlich die Erdbeeren, die man selbst auf einem der Felder zum Selbstpflücken rund um Rinteln erntet oder direkt vom Bauern in der Region kauft. Im Supermarkt ist etwas Vorsicht ratsam, denn oft trügt der schöne Schein. Bei besonders großen Früchten, die rund um die Kelchblätter noch grün sind, handelt es sich meistens um importierte Treibhausware, die unreif gepflückt wurde, im Inneren noch hart ist und so gut wie kein Aroma hat. Erdbeeren reifen kaum nach. Ein untrügliches Zeichen für gute Qualität ist der Duft: Sind die Früchte voll ausgereift, verströmen sie ein köstliches Aroma.

Unser Feinschmecker-Tipp: Probieren Sie doch mal gebratene Erdbeeren, mit etwas Sherry abgelöscht, als fruchtige Beilage zu Garnelen oder Lamm!

Rintelns Köche verraten ihre Rezepte

Jens Reineke, Chefkoch vom Ringhotel Der Waldkater, verriet uns dieses leckere Rezept:

Spargelquiche mit Petershagener Ziegenfrischkäse und Bärlauchpesto

Zutaten

Teig
400 g Mehl
200 g Butter
4 Eier
Salz, Pfeffer
Backpapier/Quicheform
400g Ziegenkäse (8 Stück Käse)
8 Scheiben Bacon

Masse
1 kg weißer Stangenspargel
1 Stängel Thymian
1 Stängel Rosmarin
200 ml Sahne
6 Eigelb
Salz, Pfeffer
1 EL Olivenöl

Pesto
1 Bd. Bärlauch
30 g Pinienkerne
100 ml Olivenöl
50 g Parmesankäse

Die Zutaten für den Teig werden miteinander verknetet, ausgerollt und in eine Quicheform gebracht. Die Quiche wird bei 150°C 7 Min vorgebacken.

Aus Sahne, Eiern, Kräutern und den Eigelben wird eine Masse hergestellt. Der Spargel wird geschält, in Stücke geschnitten und in etwas Oliven angebraten.

Der Spargel wird gewürzt und kommt auf den vorgebackenen Boden. Ein Teil der Ei-Sahnemasse wird jetzt über den Spargel gepinselt. Jetzt kommt die Spargelquiche für ca. 20 Min bei 150°C in den Ofen.

Während des Backens wird der Spargel noch zweimal mit der Eimasse bepinselt.

Die Ziegenkäse werden mit Speck umwickelt und ca. 5 min vor dem Anrichten gebraten.

Die Zutaten für das Pesto werden mit dem Stabmixer gemixt. Das fertige Pesto wird noch mit Salz und Pfeffer abgeschmeckt und dient bei diesem Frühjahrsgericht als Sauce und Farbgeber.

Als Getränk empfehlen wir einen Weißburgunder von der Mosel, trocken ausgebaut, wenig Säure, viel Geschmack.

Der Waldkater wünscht guten Appetit!

Restaurant an der historischen Rintelner Stadtmauer
Mi. - Sa. 10.30 bis 14.00 Uhr
Spätaufsteher-Frühstück
ab 3,90 € und
Tagesgerichte
Fr. und Sa. abends
Spargelbuffet
Leib & Seele RESTAURANT
Inhaber: Frank Hage
Mühlenstr. 15 · 31737 Rinteln · Tel. 05751 - 24 64
www.LeibundSeele-Rinteln.de

PARTYSERVICE MEIER
Von rustikal bis edel
Fingerfoodbuffets
Kalte und warme Buffets
Eintöpfe aus dem großen Kessel
NEU ! Leckerer Mittagstisch direkt zu Ihnen nach Hause!
Carsten Meier
Zu den Äckern 14 • 31737 Rinteln
Tel. 05751 / 89 11 96
oder 0157 / 74 66 96 73
www.partyservice-meier.com

Altes Zollhaus Rinteln
Kulinarische Sommerfrische
Genießen Sie lecker Leichtes auf unserer großen Sommerterrasse.
Mittagstisch & Menü sowie à la Carte am Abend
täglich 14 - 17 Uhr „Kaffeekränzchen"
1 Stück Kuchen & Kaffee ohne Ende
Hauptstraße 5 31737 Rinteln
Telefon: 05751 - 97180 Fax: 05751 - 7761 Email: info@zollhaus-rinteln.de

AZZURRO ★★★★ ENZO'S Pizza
Salate! Salate! Salate!
Extertalstr. 10 · 31737 Rinteln
Tel. 05751 - 95 95 88
Mo. Ruhetag · Di.-So. 12.00-14.00 Uhr und 17.00-22.00 Uhr

Musik für Ihre Feierlichkeiten:

Akkustixx: Langlebige Vielfalt gepaart mit großer Spielfreude

Wer hätte bei der Bandgründung im Jahr 2000 damit gerechnet, dass Akkustixx 13 Jahre später immer noch ihr Publikum mit ihrer handgemachten Musik berühren und mitreißen würden?

Und das, obwohl sich die Band seitdem immer wieder neu erfand. Heute sind Akkustixx ein unschlagbares Duo, bestehend aus Daniel Fernholz (Gitarre, Gesang, Harp) und Tom Rehwald (Bass, Ukulele, Booking).
Gründungsmitglied Tom Rehwald kommt ursprünglich aus dem Hardrock, aber auch Blues und Bluesrock haben es ihm angetan. Bei Akkustixx hört man das in seinem soliden Bassspiel, in dem er gern groovige Walking Lines zum Besten gibt. Nach Toms Anfängen in hannoverschen Hardrockbands empfand er es als eine ganz neue Erfahrung, Bassist einer akustischen Band zu sein. „Das Leise und Reduzierte war musikalisch und soundlich eine Herausforderung“, erinnert sich Tom. Dass er diese Aufgabe hervorragend meistert, kann man an seinen Basslinien hören, die das kraftvolle Fundament für die Songs der Band formen. Darunter finden sich Stücke der Beatles genauso wie Songs von Sting, The Police oder Bryan Adams. Und für den einen oder anderen Song tauscht Tom auch mal den Bass gegen eine Ukulele aus.
Sänger und Gitarrist Daniel Fernholz, der 2004 zur Band stieß, ist fast schon ein Urgestein der hannoverschen Musikszene, der er seit „gefühlten 50 Jahren“ angehört. Kein Wunder, denn die Musik scheint ihm in die Wiege gelegt. „Ich liebe alles, was sich mit einer akustischen Gitarre bewältigen lässt“, sagt Daniel über seinen vielfältigen Musikgeschmack, der sich auch bei Akkustixx zeigt. Dazu gehört alles von Folk bis Rock, von den 1960ern bis heute, von Johnny Cash bis Ben E. King, von Eric Clapton bis Neil Young. Bei Akkustixx ist für jeden etwas dabei, auch mal Unerwartetes. Da gibt Daniel mal ein Harp-Solo zum Besten oder singt wie ein Stimmen-Double von Bruce Springsteen, Bob Dylan oder den Beach Boys. Denn Humor darf auf der Bühne nicht fehlen. So fühlt sich das Publikum von Daniels geistreichen Anmoderationen mindestens genauso gut unterhalten, wie von seinem ausgefeilten Gitarrenspiel.
Dass die beiden Musiker selbst großen Spaß auf der Bühne haben, ist nicht zu übersehen. Manchmal ist es wie Magie – dann läuft plötzlich alles wie von selbst. Das kann schonmal dazu führen, dass eine neue Version eines Songs live auf der Bühne entsteht. Tom nennt es „das Spiel der Energien zwischen Band und Publikum, das durch die gemeinsame Freude am Abend entsteht“. Und für Daniel bedeutet Live-Musik „das Leben feiern“ – auch wenn Akkustixx die leisen Töne keineswegs scheut. So gehen das bluesige „Need Your Love so Bad“ von Fleetwood Mac oder „One“ von U2 unter die Haut, um gleich darauf von Krachern wie „Locomotive Breath“ oder „Proud Mary“ abgelöst zu werden.
Bei alldem spielt es keine Rolle, ob die Bühne groß oder klein ist. Akkustixx haben schon auf dem Maschseefest gespielt, aber auch in kleinen Kneipen, auf Hochzeiten oder im privaten Wohnzimmer vor 15 Gästen. Immer finden sie den Kontakt zum Publikum und feiern mit ihm einen unvergesslichen Abend zum Mitsingen oder Hinhören, mit lauten und leisen Tönen, mit guter Unterhaltung und immer neuen Ideen. Zuletzt boten sie die musikalische Begleitung für einen Kabarett-Abend; am 19. April treten sie mit Special Guest Peter Neu an der Gitarre in der Sperlingslust Loccum auf.
Außerdem feilen Tom und Daniel derzeit an deutschen Songs, darunter auch einige selbst geschriebene. Es bleibt also spannend.

Kontakt:
Tom Rehwald
Tel: (05105) 77 90 56
Mobil: 0175 / 10 44 320
Email: tom.rehwahd@gmx.de
www.akkustixx.weebly.com

www.prasuhns-hofcafe.de
Frühstück
jeden 1. Sonntag im Monat
Tel. 05751-968335
Prasuhn's hofcafé

Marktwirtschaft
sky
Rinteln · Marktplatz 8
Tel. 05751 / 2325
täglich ab 11.00 Uhr geöffnet
Saalvermietung!

Grill Schauinsland
Frühstück
Montag bis Freitag von 6.30 - 11.00 Uhr
Extertalstraße 3
Rinteln/Krankenhagen
Tel. 05751 - 924 37 26

Waldgasthaus Homberg
› Restaurant › Festsaal
› Sonnenterrasse
› Catering & Partyservice
Wir freuen uns auf Sie!
Öffnungszeiten:
Mi – Fr 11.30 – 14.00 Uhr
und 17.30 – 22.00 Uhr
Sa 11.30 – 23.00 Uhr
So 11.00 – 22.00 Uhr
mit durchgehend warmer Küche
Kleine Heide 9 | 31737 Rinteln/Strücken
Fon (0 57 51) 38 83 | Fax 95 96 20
www.waldgasthaus-homberg.de

Der Waldkater
Der Stadtkater
Gutschein
Schenken macht Spaß!
Schenken Sie Gutscheine vom Waldkater und Stadtkater.
Jetzt auch ganz bequem von zu Hause an Ihrem PC – unter
www.gutscheine-waldkater.de den gewünschten Gutschein ausdrucken.
Der Waldkater · Waldkaterallee 27 · 31737 Rinteln
www.waldkater.com · Tel.: 0 57 51/17 98-0

Schuhtrends Frühjahr/Sommer 2013

Die Sommersaison 2013 steht ganz im Zeichen von Optimismus und Selbstbewusstsein: Technik und Innovation, Sportivität und Futurismus treffen dabei auf eine süße Belohnung aus Retro-Romantik und expressiver Ethno-Eleganz.

Die Internationale Messe für Schuhe und Accessoires GDS in Düsseldorf belegt die aktuellen Trends: Vintage-Themen befinden sich endgültig auf dem Rückzug! Sie werden durch eine moderne Inszenierung eleganter Retro-Looks abgelöst. Die Farben schwelgen zwischen satten Dschungel-Colorits, zerbrechlichen Pastellen und perligen Neutrals. Glanz hält mit Lack- und Metallicleder wieder Einzug in die Schuhmode des kommenden Sommers.
Für die aktuelle Frühjahrs- und Sommersaison hat die GDS zehn Trends formuliert:

Natural Softness
Soft sells! Butterweiches Leder und fließende Formen sind charakteristisch für diese federleichten Schuhmodelle, die den Fuß wie ein Hauch von Nichts umhüllen. Ungefüttert und auf extra-dünnen, flexiblen Sohlen lässt es sich mit diesen herrlich bequemen Schnürern, Boots und Slippern fast lautlos durch den Fashion-Dschungel schleichen.

High Shine
Glänzend aufgelegt! Brillant und „very shiny“ setzt Lackleder ein modisches Statement mit Must-have-Potenzial. Alle intensiven Farben, aber auch zarte Pastells kommen auf Lack besonders effektvoll zur Geltung. Ob Pumps, Ballerina oder Peeptoe - selbst vor Herrenschuhen macht das hochglänzende Material in dieser Saison nicht Halt. Weiß- und Schwarz-Finish setzen bei den Modellen für den Mann spannende Akzente.

Iced Pastels
Gelateria oder Candy-Shop? Marshmallows und Sorbets dienen als Vorbild für dieses Farbthema, das ebenso sportlich wie feminin interpretiert werden kann. Süß wie Eiscreme und so künstlich wie Zuckerguss auf der Geburtstagstorte – Pastelltöne à la Apricot, Limone, Mint, Flieder, Bonbonrosa und Bleu zeigen sich jetzt solo oder im subtilen Mix. Am schönsten auf Velours- oder Nubukleder, aber auch als Lackvariante sehr verführerisch!

Shaded Metals
„Light“ statt Heavy Metal heißt das Motto, wenn Ballerinas und Sandaletten zu schimmernden, metallisch glänzenden Schmuckstücken avancieren. Gold, Silber und Platin, aber auch farbige Metallisés entsenden modische Strahlkraft und machen aus schlichten Styles High Fashion Items mit Luxus-Attitude. Besonders stylish: Metallics im Mix mit Naturleder – hoch lebe der Kontrast!

Colour Accents
Farbe bleibt ein wichtiger Motor. Doch der Umgang mit Farbe ist subtiler. Intensive Colorits werden im kommenden Sommer nicht überall, sondern akzentu-

Glauben Sie an Schutzengel?
Engelsrufer

J. Adalberts
UHREN · SCHMUCK
AUGENOPTIK
Weserstr. 9 • 31737 Rinteln • Tel. (05751) 5243

Nailart
Nagelstudio
Andrea Kluwe
Mühlenstr. 5
31737 Rinteln
Tel. 05751 / 6079994
oder 0170 / 8362806
Termine nach Vereinbarung

rieker ANTISTRESS

Schuhhaus Kreth ...wo sich alles um Schuhe dreht
Rinteln · Klosterstr. 39
Telefon 0 57 51 - 924 5 110

Das Haar Dein Salon
Haare verdienen Profis
LA BIOSTHETIQUE® PARIS
Di. – Do. 9:00 – 18:00 Uhr
Fr. 8:00 – 18:00 Uhr
Sa. 8:00 – 13:00 Uhr
Andere Zeiten nach Absprache möglich.
Inh. Anja Winter
Brennerstr. 28 · 31737 Rinteln
Tel. 05751 / 8989652

Susanne Barke
Kosmetik Galerie
Ein samtweiches Hautbild?
Haarentfernung mit Zuckerpaste!
Vereinbaren Sie einen Termin!
Bäckerstr. 5 • 31737 Rinteln
Tel. 0 57 51/25 10

Mein Frisör.

Für mehr Komplimente im Alltag!
DORO T
Tel. 05751/965121
Extertalstraße 10 - 31737 Rinteln

Shaded Metals

Fashion Sneaker

High Shine

Iced Pastels

iert platziert. Als Paspellierung, Schnürsenkel, Applikation oder Intarsie blitzen kräftige, teilweise fluoreszierende Farben an Schäften und Sohlen hervor und verwandeln auf diese Weise selbst Klassiker in originelle Fashion-Items.

Original Trainer
Olympische Spiele, Leichtathletik-WM... Die Begeisterung für sportliche Themen erlebt im Sommer 2013 Auftrieb. Retro-Sneaker im Running- oder Jogging-Stil feiern ein grandioses Comeback. Intensive Colorits dominieren und zeigen sich gern im Mix mit reinem Weiß. Helle Mini-Keilsohlen und farbige Applikationen wie Streifen, Sterne und Logo-Prints unterstreichen die sportlich-authentische Aussage der ‚Original Trainer' für sie und ihn.

Fashion Sneaker
Sneaker rauf aufs Siegertreppchen! Auf den ersten Plätzen liegen alle Styles mit vulkanisierten Böden. Fashion Sneaker machen ihrem Namen alle Ehre und zeigen sich als trendiger Bootie mit innen liegendem Keil oder knallbunt im wilden Muster-Mix. Erlaubt ist, was auffällt: Stylishe Akzente setzen verfremdete Camouflage-Prints, Blumen- und Spitzen-Dessins, mehrfarbige Nieten-Applikationen, knallbunte Flaggen- und Neon-Details.

Prints Variations
Druckreif! Im kommenden Sommer wird geprintet was das Leder bzw. der Stoff hält. Blumen, Tiere, Obst, aber auch alle Arten von grafischen und Foulard-Dessins verwandeln Sandaletten und Pumps in „laufende Kunstwerke". Allover oder als originelles Fashion-Statement auf Innensohlen und Keilen versprühen die fantasievollen Drucke Individualität und Innovationskraft. Und sorgen ganz nebenbei für gute Laune.

Tribal Remix
Amazonas und Karibik. Afrika und Asien. Der Schmelztiegel der Kulturen dient den Designern als Inspirationsquelle. Die Schuhmode greift ethnische Details aus aller Welt auf. Voll im Trend liegen kernige Sommerstiefel, die durch weiches, häufig perforiertes Veloursleder bestechen. Holz-Perlen, Fransen und Federn sowie dezenter Material-Mix schmücken die urban interpretierten Ethno-Styles im Sommer 2013.

Pantoffel Shapes
Loafer-Ballerina, Gentlemen-Slipper, Papst-Schuh oder Prince Edward Style. Ob royal oder klerikal – das Spektrum unterschiedlicher Bezeichnungen für diesen pantoffelartigen Schuhtyp ist grenzenlos. Innovativ und ultra-feminin sind die neuen Ballerinas mit feiner Paspellierung und tiefem Decolleté allemal. Am schönsten in pudrigen Nuancen oder im Retro-Look mit 50er-Jahre-Print.

(Fotos: Messe Duesseldorf / ctillmann)

Tribal Remix

Cool
in den Sommer mit trendigem Kurzhaarschnitt
Team-Friseur
Bäckerstraße 5 - Tel. 0 57 51 - 38 00
www.team-friseur.de

MARIPÉ®
Made in Italy
SCHUH PETERS
Weserstr. 21 · Tel. 05751-2736
www.schuh-peters.de

Bis 25. Mai
Jubiläums-Verkauf
90 Jahre Fischer in Eisbergen
20 %
Jubiläums-Rabatt
auf die gesamte aktuelle Kollektion!
FISCHER MODE & JEANS
32457 Porta Westfalica - Eisbergen
Eisberger Str. 434
Tel.: (05751) 98 20 61
Mo.-Fr. 9-13 Uhr, 15-18 Uhr
Sa. 9-14 Uhr

Grillen ist nicht gleich Grillen!

Für viele ist das Grillen auf Terrasse oder Balkon der Inbegriff des Sommers. Womit und wie gegrillt wird, daran allerdings scheiden sich so manche Geister.

© spogafa-Messe Köln

Wer plant, einen neuen Grill anzuschaffen, sollte gut überlegen, denn grillen ist nicht gleich grillen.

Holzkohle oder Gas?
Allem voran die entscheidende Frage: Holzkohle oder Gas? Die einen schwören auf den bequemen Komfort eines modernen Gasgrills. Einfach auf die Terrasse stellen, anschalten, kurz warten, bis der Grillrost auf Temperatur ist und schon kann es losgehen. Kein langes Anglühen, kein Rauch, der in Nachbars Garten zieht. Für die Anderen gehören das Entfachen des Feuers und die lodernde Glut im Holzkohlengrill einfach zum Flair eines gemütlichen Grillabends in fröhlicher Runde dazu. Und sie lassen sich nicht von ihrer Meinung abbringen, dass Fleisch und Würstchen erst mit dem typisch rauchigen Geschmack, der nur auf echter Holzkohlenglut entsteht, so richtig gut schmecken. Fazit: Beide Grillmethoden haben ihre Vorzüge und werden sicherlich noch lange Zeit für Gesprächsstoff am Grillrost sorgen.

Grillen oder Barbecue?
Auch bei den Garmethoden gibt es Unterschiede und Präferenzen. Beim klassischen Grillen werden die Speisen für kurze Zeit und bei großer Hitze direkt über der Glut gegart. Damit beide Seiten gar werden, müssen die Grillstücke nach der Hälfte der Garzeit gewendet werden. Diese Methode eignet sich für Steaks, Hamburger, Koteletts und andere Speisen mit kurzer Garzeit (bis zu 25 Minuten).
Beim Barbecue verwendet man deutlich mehr Zeit und lässt das Grillgut bei niedrigeren Temperaturen je nach Art zwischen zwei und zwanzig Stunden im heißen Rauch garen. Die Vorteile dieser Garmethode, bei der das Grillgut nicht direkt über der Holzkohle liegt: Das Fleisch muss nicht mehr überwacht oder gewendet werden, da es bei circa 100 bis 130 Grad Celsius rundherum gleichmäßig gegart wird. Fett oder Fleischsaft kann nicht in die Glut tropfen. Vor allem große Fleischstücke lassen sich auf diese Weise sehr gut zubereiten, die wiederum auf einem klassischen Grill nur selten gelingen, da das Fleisch außen bereits zu trocken wird, während es innen noch roh ist. Und der Grillmeister kann sich ganz entspannt um seine Gäste kümmern. Die Gefahr des Anbrennens ist gebannt und das Fleisch bleibt wunderbar saftig.

Die Grillstation – Grillen deluxe!
Welche Art zu Grillen man bevorzugt, sollte man sich besonders vor dem Kauf einer Grillstation genau überlegen. Grillstationen oder Grillwagen sind besonders als Gasgrill beliebt, doch es gibt auch Varianten, die mit Holzkohle befeuert werden. Die teureren Exemplare erinnern dabei eher an eine vollwertige Küche im Garten. Ausgestattet mit Arbeitsfläche, Warmhalterost, Aromaschiene, Drehspieß, Deckelthermometer und weiterem Zubehör eröffnen Grillstationen ganz neue Horizonte: Neben direktem und indirektem Grillen kann man mit einem Grillwagen sogar Brot oder Pizza backen.

Foto: Rainer Sturm / Pixelio.de

Urlaubsdomizil Terrasse – Ganz nach Ihrem Geschmack

Die Gestaltungsmöglichkeiten für das Urlaubsdomizil im eigenen Zuhause sind nahezu unerschöpflich. Für jeden Geschmack und für jede Stilrichtung gibt es die passenden Materialien.

Wer eine Terrasse neu anlegen oder die vorhandene umgestalten möchte, hat die Qual der Wahl. Die Auswahl an Materialien und Bauweisen bietet eine schier unendliche Palette an Gestaltungsmöglichkeiten. Doch nicht nur in Geschmacksfragen ist die Materialauswahl wichtig – auch für die Haltbarkeit und dauerhafte Schönheit des Außen-Wohnzimmers ist sie von großer Bedeutung. Eine sorgfältige Planung aller Aspekte ist also wichtig. Hier gilt: Je genauer die Vorbereitung, desto zielgerichteter können die individuellen Vorstellungen umgesetzt werden.

Planung

Eine gut geplante Terrasse erfüllt die verschiedensten Wünsche. Mal dient sie als Ort der Ruhe und Erholung, mal als Treffpunkt mit Familie und Freunden, dann wieder als Lieblingsspielplatz der Kinder. Zunächst sollte also überlegt werden, wie der gemütliche Ort im Freien genutzt wird, denn hieraus ergibt sich die erforderliche Größe und auch die Ausrichtung. Nach Norden ausgerichtete Terrassen bieten ein sonniges Plätzchen zum Frühstück und oftmals auch das schöne Licht der Abendsonne. Sonnenanbeter sind mit einer südlich ausgerichteten Terrasse am besten bedient.

Materialien

Die Vielzahl der Materialien und Bauweisen, in denen eine Terrasse ausgeführt werden kann, bietet für jeden Zweck die individuell passende Lösung, stellt den Bauherren aber auch oft vor die Qual der Wahl: Holz- oder Steinterrasse, Naturstein- oder Werksteinterrasse, mediterrane oder rustikale Ausführung?

Lange Lebensdauer

Besonders beim Terrassenbau ist die Planung und Umsetzung von einem Profi zu empfehlen. Denn schließlich soll die einmal gestaltete Terrasse trotz des ständigen Einflusses von Sonneneinstrahlung, Feuchtigkeit und Frost viele Jahre so wartungsfrei wie möglich sein. Besonders zu beachten sind hier die stabile und schadensfreie Gründung, der Anschluss an die Außenwand des Hauses und die Gestaltung des Zugangsbereiches zum Hausinneren. Darüber hinaus muss die Terrasse vor Witterungseinflüssen geschützt werden. Dies gelingt nur zum Teil durch Schutzanstriche oder Beschichtungen. Entscheidend ist der sogenannte konstruktive bauliche Schutz, der zum Beispiel durch Überstände bzw. Überdeckungen erreicht werden kann.

Terrassenboden

Das Bild der Terrasse wird geprägt von den verwendeten Materialien, deren Farben, Oberflächen, Formen und Verlegemustern. Sie geben der Terrasse die individuelle Note, ob mediterran, natürlich, modern, elegant oder rustikal. Materialien für die gängigsten Terrassenbeläge sind Fliesen aus Keramik oder Terrakotta, Terrassenplatten aus Naturstein oder Beton, Holzdielen, Pflaster oder Kunststoffbeschichtungen. Jeder Belag hat seine Vor- und Nachteile und kommt nur zur Geltung, wenn er technisch einwandfrei verlegt wird.

Foto: © Wilhelm Linnenbecker GmbH & Co. KG

Foto: © Ulrike Linnenbrink / Pixelio.de

Holzterrassen
Kaum ein Bodenbelag wirkt naturnäher als Holzterrassen. Das Material heizt sich bei intensiver Sonneneinstrahlung nicht so stark auf wie eine Pflasterung und ist daher barfuß besonders angenehm begehbar. Für die Gestaltung eines Holzdecks stehen verschiedene Holzsorten zur Verfügung. Am preisgünstigsten ist Fichten- oder Kiefernholz, welches jedoch eine geringe Verwitterungsresistenz aufweist und regelmäßig mit Holzschutzlasur behandelt werden sollte. Eine mittlere Haltbarkeit weisen zum Beispiel Douglasie und nordische Fichte sowie thermisch behandeltes Buchenholz auf, während Tropenhölzer am längsten halten. Hierzu gehören zum Beispiel Bangkirai, Cumaru, Bongossi und Teak. Dies hat folgenden Grund: Im feucht-warmen Klima der Tropen finden Holz zersetzende Pilze ideale Lebensbedingungen vor. Um sich vor Verfall zu schützen, sind die Bäume gezwungen, in großen Mengen sogenannte Verkernungsstoffe ins Holz einzulagern- sozusagen ein natürliches Fungizid. Ausgelegt auf die Haltbarmachung im feucht-warmen Klima der Tropen halten diese Hölzer in unserem gemäßigten Klima umso länger.

Fliesen und Terrassenplatten
Fliesen aus Keramik und Terrakotta sind ein idealer Belag für Terrassenböden und werden in nahezu unbegrenzter Vielfalt an Farben, Formen und Oberflächen angeboten. Sie sind pflegeleicht, hygienisch, abriebfest und frostfest. Terrassenplatten werden aus Naturstein oder Beton hergestellt. Naturstein, wie beispielsweise Granit, Sandstein, Travertin, Quarzit und Kalkstein, besticht durch die natürliche Schönheit und Einzigartigkeit. Bei richtiger Auswahl und Pflege sind Natursteinbeläge extrem robust. Im Außenbereich sind naturraue, rutschhemmende Oberflächen für Terrassenböden eher geeignet. Terrassenplatten aus Beton bieten ebenfalls eine große Abwechslung an Farben, Formen und Oberflächen. Sie sind leicht zu verlegen, trittsicher und frostfest. Imprägnierte Oberflächen sind schmutzabweisend und damit pflegeleicht. Für Terrassenböden aus Beton bedarf es kaum Erhaltungsaufwand.

Kunststoff
Kunststoff ist ein vielseitiges Material für den Terrassenboden. Beschichtungen oder Spachtelmassen bieten abwechslungsreiche Gestaltungsmöglichkeiten durch große Farbauswahl, eingestreute Farbchips oder Natursteinbruch. Damit lässt sich ein wasserdichter und UV-beständiger Belag herstellen. Die Oberfläche ist verschleißfest und rutschhemmend. Weitere Vorteile sind die geringe Aufbauhöhe und das niedrige Flächengewicht. Kunststofffliesen sind einfach und universell zu verlegen, sie sind trittfest und abwaschbar.

Foto: © Wilhelm Linnenbecker GmbH & Co. KG

La Casa Ambiente
WOHNACCESSOIRES & MEHR
LAMPE BERGER PARIS
Neue Düfte eingetroffen!
Grundpaket ab 37,- €
Bückeburger Str. 2 · Steinbergen
Tel. 05751 / 8907334
www.la-casa-ambiente.de

Fachbetrieb für Wintergärten
Lohmann GmbH
● Fenster und Türen
● Überdachungen
● Rollläden
● Markisen
Hohes Feld 35 • 31737 Rinteln
Tel. 0 57 51 / 77 79 • Fax 62 77
www.Wintergaerten-Lohmann.de

Balkon und Terrasse schon wieder undicht?
METALLBAU HAUSMANN
Wir lösen das Problem!
Mit unserem patentierten Balkonabdichtungs-System.
Dieses System hat sich mehr als 2000x im Raum Rinteln bewährt.
Im Kleinen Löök 2b
31737 Rinteln
Tel. 05751 - 31 86
www.joerg-hausmann-metallbau.de

Foto: © Metallbau Hausmann

Treppen & Mauern
Mit Treppen und Mauern werden nicht nur Höhenunterschiede auf dem Grundstück ausgeglichen. Sie bieten auch ausgefallene Möglichkeiten zur Gestaltung und setzen reizvolle Akzente. Auch hier ist die Vielfalt der Materialien groß: Trockenmauern, Betonmauersteine, Palisaden aus Beton, Holz oder Naturstein sowie Blockstufen oder verschiedenförmige Natursteinstufen als Auftritte. Um ein attraktives Gesamtbild zu schaffen ist darauf zu achten, die die Materialien mit denen des Hauses harmonieren.

Beleuchtung
Eine schöne Terrasse kommt noch besser zur Geltung, wenn sie auch in den Abendstunden optimal ausgeleuchtet wird. Das Licht, am besten dimmbar, schafft gemütliche Atmosphäre und sorgt gleichzeitig für Sicherheit. Verfügt die Terrasse über verschiedene Ebenen, die durch Treppenstufen verbunden sind, sollten diese auf jeden Fall beleuchtet sein. Ein besonderes Licht geben Bodeneinbauleuchten ab. Auf Wegen verlegt geben sie Sicherheit und führen gut durch die Dunkelheit. Wenn die komplette Terrassenbeleuchtung über eine Funkfernsteuerung/automatisierte Haustechnik geregelt wird, entfällt auch jeder Arbeitsaufwand für die Terrassenbeleuchtung.

Beschattung & Windschutz
Der passende Sonnenschutz für die Terrasse ist unerlässlich. Sonnenschirme, Überdachungen, Sonnensegel, Markisen und Pergolen sind die Klassiker. Einige bieten zusätzlichen Regen-und Windschutz, andere sind platzsparend und tragbar und können an die Bedürfnisse der Bewohner angepasst werden. Wer es bei der Garten-und Terrassen-Gestaltung natürlich mag, kann einen schattenspendenden Baum oder Kletterblumen pflanzen.

Fotos: © tischlerei altfeld

Foto: © Johanna Mühlbauer / Fotolia.de

RW Bau
Trockenbau
Wärmedämmtechnik
Fliesenarbeiten
Bodenbeläge
Raumgestaltung u.v.m.
Bleekebrink 16 • 31737 Rinteln
Tel./Fax (05751) 70 53 606
Mobil (01577) 29 87 181
www.rwbau.com

Der Frühling ist da!
Rasenmäher-Inspektion
VIKING
STIHL MOTORGERÄTE
CLAAS
Frank Bücher
Landtechnik
Heisterbreite 2a • 31737 Rinteln-Süd
Tel. 95 81 00 • fb@buecher-landtechnik.de

Jacobs & Gette oHG
Bernhard Jakobs u. Valerij Gette
Garten- und Landschaftsbau
Rinteln · Krankenhagen
- Teichanlagen
- Rasen- und Gartenpflege
- Schneiden von Hecken und Sträuchern
- Pflasterarbeiten
- Zaunbau
- Winterdienst

Extertalstr. 25 a • 31737 Rinteln
Tel. 05751 - 92 46 396
Mobil 0175 - 82 450 66

Schöttker
Classic-Line
Gartenmöbel, Strandkörbe, Sichtschutz, Gartenhäuser & vieles mehr
Bitte besuchen Sie unsere Ausstellung in Hameln nach tel. Vereinbarung
31785 Hameln
Wilhelm-Lampe Str. 7
Tel. 0 51 51 - 78 33 55

Combipots – farbenreiche Oase auf Balkon und Terrasse

Wer würde nicht gerne zwischen einem Meer aus leuchtenden, duftenden Blüten dem Alltag entfliehen und entspannt auf angenehme Weise den Tag ausklingen lassen. Eine blühende Oase lässt sich auf Balkon und Terrasse dank farbenreicher Combipots einfacher denn je zaubern.

Für Balkonkästen und Großgefäße, die sich besonders gut für Sitzplätze auf der Terrasse oder an Hauseingängen eignen, bietet der Fachhandel sogenannte Combipots an. In einem einzigen Blumentopf sind mindestens zwei, meistens aber drei verschiedene Pflanzen eingesetzt. Dabei werden Pflanzen derselben Sorte aber in unterschiedlichen Blütenfarben ausgewählt, oder verschiedene Sorten Ton-in-Ton und einfarbig eingepflanzt.

Sicherlich kann man alle Sorten in den unterschiedlichsten Farben selbst in den Gärtnerei aussuchen und nach Lust und Laune kombinieren. Doch der große Vorteil von Combipots liegt darin, dass die Beet- und Balkonpflanzen schon von Anbeginn der Kultur in einem Topf zusammen wachsen. Die Züchter legen Wert auf harmonische Kombinationen, die ein schönes Gesamtbild bieten. Farbkombinationen sind immer eine Frage des individuellen Geschmackes, aber bei der Auswahl im Fachhandel sind kaum Grenzen gesetzt. Kräftiges Rot steht im Kontrast zu kühlem Blau und edlem Weiß. Oder man wählt Kombinationen in ähnlichen Farbbereichen wie mit Gelb- und Orange-Tönen. Auch Ton-in-Ton gepflanzte Combipots bieten leuchtende Effekte.

Die meisten Combipots bestehen komplett aus Blütenpflanzen wie Petunien, Verbenen oder Zauberglöckchen (Calibrachoa).

Aber auch Bacopa oder das Husarenköpfchen (Sanvitalia), Lobelien, Bidens und Pelargonien werden kombiniert. Darüber hinaus werden Struktur- und Blattschmuckpflanzen gemeinsam mit blühenden Sorten in einem Topf angeboten. Ein weiterer Vorteil liegt darin, dass die Beet- und Balkonpflanzen in den Combipots auch hinsichtlich ihrer Bedürfnisse miteinander harmonieren, das heißt gleiche Standort- und Pflegeansprüche haben.

So findet man neben Arrangements für sonnigen Standort auch Töpfe, die sich im Halbschatten wohlfühlen.

Baggerunternehmen
- Loose -
Abbruch-, Kanalisations-, Pflaster- und Erdarbeiten
Stoevesandtstr. 29 • 31737 Rinteln • Tel. 7230

Mielke's
NATUR BADETEICH
Spezialist für Bade- und Naturzierteiche
Über 30 Jahre Erfahrung
Mielke's Spezialfolie 1,2 – 2,0 mm geprägt.
Verschnittfreier Teichanlagenbau.
Jede Größe und Form möglich. Langjährige Garantie.
Pflegetipps. Praxisgerechte Bauanleitung und Beratung.
Biologisch ausgewogene Wasserpflanzensortimente.
Inhaber: Viola Jankowski, Raiffeisenstr. 53/e, 32457 Porta Westfalica
Telefon 0 57 51-88 11, Fax 0 57 51-98 29 37, www.mielkesteiche.de

Und, wie schaut's bei Ihnen so aus ???
Frühlingskur zum Saisonstart.
Strauch-, Baum- & Heckenschnitt
Dierks Gartenservice
Telefon 05751 917647

Wir verwirklichen Ihre Gartenträume!
Tel. 0 51 52 / 52 76 80
Alte Heerstr. 4 • 31737 Rinteln-Deckbergen
Fax 05152/527681
KEMNA Grundstückspflege

Blütenstars für den Schatten

Im Sommer zeigt ein Schattenbalkon seine Vorzüge: Hier bleibt es angenehm kühl, während in praller Sonne Pflanzen wie Menschen unter der Hitze leiden. Zahlreiche Balkonpflanzen fühlen sich auf dem Nordbalkon oder im Schatten von Gebäuden und Bäumen am wohlsten.

Ihre Blüten und Blätter schmücken Balkonkästen, Töpfe und Pflanzkübel bis in den Herbst hinein. Bei der Auswahl von schattenliebenden Pflanzen helfen jetzt zum Saisonstart die Fachleute in den Gärtnereien und Gartenbaumschulen.

Begonien bieten Vielfalt an Formen und Farben

Zu den blühenden Stars des Schattenbalkons zählen Begonien (Begonia). Zu Recht, denn sie bieten eine große Auswahl an Farben und Formen und blühen bei guter Behandlung schier unermüdlich. Es gibt Sorten, die mit gefüllten Blüten und buschigem Wuchs an kleine Rosensträucher erinnern. Andere lassen dank ihrer Wuchskraft Balkonkästen oder Ampeln schon nach kurzer Zeit unter überhängenden Trieben verschwinden. Zur Beliebtheit der Begonien tragen auch die glänzenden Blätter bei. Empfindlich reagieren die Pflanzen auf starken Wind. Ihre fleischigen Triebe können dabei abknicken.

Edellieschen und Fuchsien sind Dauerblüher

Mit der Blühkraft von Begonien können es Edellieschen (Impatiens-Neu-Guinea) aufnehmen. Die pflegeleichten Balkonpflanzen wachsen ebenso kompakt wie ihre Verwandten, die Fleißigen Lieschen (Impatiens walleriana), bilden aber größere Blüten mit langem Sporn aus. Dank neuer Züchtungen gibt es sie inzwischen in vielen Farben von reinem Weiß über Rosa, Rot, Orange und Violett bis hin zu zweifarbigen Blüten. Sie heben sich von den spitz zulaufenden Blättern ab, die zum eleganten Erscheinungsbild der Edellieschen beitragen. Da die Pflanzen kälteempfindlich sind, sollten sie nicht zu früh ins Freie gepflanzt werden. Zu den schattenverträglichen Schönheiten gehören auch Fuchsien (Fuchsia). Sie gelten wegen ihrer zarten Glöckchen aus zwei oft unterschiedlich gefärbten Blütenblattkreisen als romantische Sommerboten. Es gibt Fuchsien sowohl als aufrechte als auch als hängende Sorten. Als Hochstamm entwickeln sie einen ganz eigenen Charme.

„Pflanze des Jahres im Norden“ gewählt:

Pelargonie ‘Lillibet’ erobert die Herzen im Sturm

’Lillibet‘ – diesen Kosenamen haben die norddeutschen Zierpflanzenexperten der Pelargonie ’Angels Perfume‘ gegeben, denn sie ist unverkennbar eine Dame.

Und noch dazu eine bildhübsche: Die zartrosa überhauchten bis burgunderrot gefärbten Blütenblätter wie zum Kussmund gespitzt, reckt sie ihre Blütenköpfchen über filigranem frischgrünem Laub und flirtet, was das Zeug hält.

Divenhaftes Benehmen ist der pflegeleichten Schönen glücklicherweise fremd, sie macht im Halbschatten eine ebenso gute Figur wie in der prallen Sonne. Selbst auf heißen Südbalkonen gedeiht sie prächtig und nimmt vorübergehende Trockenheit nicht weiter übel. Unangenehm wird es dort höchstens für Mücken und Wespen. Sie mögen den frischen Zitrusduft der Pelargonienblätter nämlich überhaupt nicht und machen lieber einen Bogen um die attraktive Balkonpflanze. Wer angesichts dieser zahlreichen Vorzüge über eine längerfristige Bindung nachdenkt, kann sich freuen: Frostfrei überwintert hält ’Lilibet‘ dem Gärtner ihres Herzens auch im nächsten Jahr die Treue.

Nähere Informationen zur „Pflanze des Jahres 2013“ finden Sie im Internet unter www.pflanze-des-jahres-im-norden.de.

Gehölze im Kübel: Mittelmeer-Flair auf Balkon und Terrasse

Mit mediterranen Kübelpflanzen lässt sich in den Sommermonaten in unseren Breiten das Flair des Südens ganz einfach auf Balkon und Terrasse bringen. Die Palette ist groß und reicht über die bekannten Gehölze, wie Oleander, Olivenbaum, Bougainvillea, Lorbeer und Buchs, weit hinaus.

Besondere Gäste auf einem mediterran gestalteten Balkon oder einer Terrasse sind Zitruspflanzen. Zu den Zitrusfrüchten zählen neben Zitronen und Orangen, Mandarinen, Kumquat, aber auch Pampelmusen oder Limetten. Mit ein wenig Geschick und der richtigen Pflege wachsen sie zu attraktiven Büschen oder Bäumchen heran und erfreuen mit vielen, leuchtend gelben oder orangefarbenen Früchten. Die sind nicht nur Zierde, sondern können auch als Saft und zur Marmeladenherstellung verwendet werden. Häufig werden die Zitrusgehölze im Fachhandel auch in Spalierform angeboten. Je nach Art und Sorte erreichen sie im Kübel eine Höhe von 50 cm bis 2 m.

Standort & Pflege

Die Pflanzen lieben einen vollsonnigen, aber wind- sowie regengeschützten Standort und danken dies mit einer weiß- bis rosafarbigen Blüte, die über Monate anhält und einmalig duftet. Übrigens, Blüten und Früchte können gleichzeitig am Gehölz wachsen. Zitruspflanzen sollten regelmäßig, aber kräftig und durchdringend gegossen werden, am besten mit Regenwasser. Das Substrat sollte nie ganz austrocknen, jedoch ist Staunässe zu vermeiden. Von März bis September wird regelmäßig gedüngt, wenn kein Depotdünger verwendet wurde. Umgetopft wird nur, wenn der Kübel deutlich zu klein ist.

Mediterrane Solisten

Dekorativ und für ein mediterranes Ambiente geeignet sind Palmen, die als Solisten eine gute Figur machen. Zu den beliebtesten gehört die Hanfpalme (Trachycarpus fortunei), die sehr robust ist und in einer Saison bis zu 20 neue, fächerförmige Palmwedel ausbilden kann. Sonnig bis halbschattig aufgestellt, verträgt die Hanfpalme auch Hitze und Wind. Im Halbschatten wächst sie dagegen langsamer. Ausgiebiges Wässern fördert im Sommer ihr Wachstum. Vorsicht, es darf kein Wasser ins Herz der Palme gelangen. Alle zwei bis drei Wochen düngen.

Zwar lassen sich bei uns keine Dattelfrüchte ernten, doch die Kanarische Dattelpalme (Phoenix canariensis) erfreut sich großer Beliebtheit. Sie bildet an vollsonnigem Standort kräftige, lange gefiederte Wedel aus, die im Kübel lange kompakt bleiben. Die Dattelpalme liebt ein lehmhaltiges Substrat, muss selten umgepflanzt, ausgiebig gegossen und alle zwei Wochen gedüngt werden. Auch bei ihr sollte kein Wasser ins Herz der Palme eindringen. Als Kübelpflanze sollte sie im Winter auch ins Haus geholt werden, wenngleich sie einige Frostgrade (bis -5°C) verträgt.

Die Patchworkfamilie im Erbrecht

Von Rechtsanwalt Stefan Abrahams, Rinteln

Das Zeitalter der „Patchworkfamilie“ hat auch Auswirkungen auf die erbrechtliche Rechtslage.

Die gesetzliche Erbfolge nach dem BGB beruht auf dem konservativen Familienbild des Gesetzgebers früherer Tage. Verstirbt ein Ehepartner, der als Beispiel zwei Kinder hat, im gesetzlichen Güterstand der Zugewinngemeinschaft lebte und keine letztwillige Verfügung (Testament oder Erbvertrag) hinterlassen hat, beerben ihn der andere Ehepartner zu ½ und die beiden Kinder zu je ¼.

Dieses traditionelle Familienmodell wird im Zeitalter der „Patchworkfamilie“ häufig von der Lebensrealität überholt. Dies hat auch Auswirkungen auf die erbrechtliche Rechtslage.

Ein typisches, wenn auch fiktives Beispiel: Die Eheleute Michaela und Karsten Wagner haben die gemeinsame Tochter Anna. Michaela hat aus der ersten Ehe die Kinder Julian und Sarah mitgebracht, Karsten hat aus einer früheren Beziehung den Sohn Marco, mit dem er zerstritten ist. Karsten ist der Alleineigentümer des gemeinsam bewohnten Hausgrundstücks. Eine letztwillige Verfügung haben die Eheleute bisher nicht errichtet.

Wenn Michaela als Erste verstirbt, wird sie von Karsten zu ½ und ihren drei leiblichen Kindern Julian, Sarah und Anna zu je 1/6 beerbt, während der Stiefsohn Marco nicht erbt. Diese Rechtslage ist aus Michaelas Sicht ganz in Ordnung, sie hält ein Testament für nicht erforderlich. Ganz anders Karsten: Verstirbt er als Erster, ohne eine letztwillige Verfügung zu hinterlassen, werden Michaela zu ½ und seine leiblichen Kinder Anna und Marco zu je ¼ Erben. Karsten möchte jedoch auf keinen Fall, dass Marco Erbe wird. Außerdem möchte er gerne, dass später einmal nach dem Tod beider Eheleute die gemeinsame Tochter Anna das Haus erhält. Wenn jedoch die Ehefrau Michaela nach ihm stirbt und keine letztwillige Verfügung hinterlässt, geht ihr von Karsten geerbter Anteil am Hausgrundstück auch auf seine Stiefkinder Julian und Sarah über.

Dieses noch recht einfache Beispiel zeigt, dass es gerade bei einer Patchworkfamilie für die Beteiligten sehr wichtig ist, rechtzeitig vorzusorgen und eine letztwillige Verfügung zu errichten, weil die Betroffenen häufig mit der gesetzlichen Erbfolge überhaupt nicht einverstanden sind und ihre Vermögenswerte abweichend innerhalb der Familie verteilen wollen.

Viele Erblasser möchten auch gern das Entstehen einer Erbengemeinschaft verhindern und zunächst nur den Ehepartner bedenken, der anschließend von den Kindern beerbt werden soll. Setzt jedoch ein Ehepartner den anderen zum Alleinerben ein, werden hierdurch zugleich seine Kinder enterbt. Dies hat zur Folge, dass die Kinder den Pflichtteil verlangen können, d.h. einen Zahlungsanspruch in Höhe der Hälfte des Wertes ihres gesetzlichen Erbteils erlangen. Insbesondere Stiefkinder werden häufig vom überlebenden Ehepartner den Pflichtteil verlangen schon weil sie diesen nicht im Wege der gesetzlichen Erbfolge beerben können. Eine Lösungsmöglichkeit besteht hier z.B. darin, wenn die Eheleute mit Kindern und Stiefkindern schon zu Lebzeiten eine verbindliche Regelung z.B. in Form eines Erbvertrags oder notariellen Pflichtteilsverzichts treffen, ggf. auch gegen Zahlung einer Abfindung.

Besonders groß ist das Regelungsbedürfnis für den Fall, dass die Partner einer Beziehung nicht miteinander verheiratet sind. In diesem Fall besteht kein gesetzliches Erbrecht des nichtehelichen Lebenspartners, so dass dieser beim Tode des anderen ohne vorhergehende Erbeinsetzung eventuell völlig rechtlos dasteht. Wenn jedoch eine begünstigende Verfügung zugunsten des nichtehelichen Lebenspartners existiert, sind die Pflichtteilsquoten der enterbten Abkömmlinge des unverheirateten Verstorbenen höher, weil kein Erbteil eines Ehepartners bei der Berechnung zu berücksichtigen ist.

Fazit: Gerade bei einer Patchworkfamilie besteht ein erhöhter Regelungsbedarf im Hinblick auf die Erbfolge. In vielen Fällen ist die Errichtung einer letztwilligen Verfügung dringend zu empfehlen, ggf. auch unter Einbeziehung der erbberechtigten Familienangehörigen z.B. durch lebzeitige Übergabe, Erbvertrag oder Pflichtteilsverzicht. Auf jeden Fall sollten sich die Betroffenen bei dieser komplexen Thematik juristisch beraten lassen, um ihre Wünsche bestmöglich umzusetzen und die künftige Absicherung ihrer Familienangehörigen sicherzustellen.

IHR RECHT IN GUTEN HÄNDEN!
KANZLEI CARELL
MARCUS CARELL
RECHTSANWALT
Fachanwalt für Arbeitsrecht
Fachanwalt für Miet- und Wohnungseigentumsrecht
DOROTHEA DEICHSEL
RECHTSANWÄLTIN
Schwerpunkte: Mietrecht, Arbeitsrecht und Insolvenzrecht
Bäckerstraße 42 · 31737 Rinteln/Weser
Tel: 05751/924 50 80 · www.kanzlei-carell.de

Brandhans
Steuerberater
Schaumburger Str. 25
32457 Porta Westfalica
Fon: 05751/993 91 35
Fax: 05751/993 91 36
mobil: 0171/810 88 65
Dipl. Finanzwirt (FH)
Wilfried Brandhans
Internet: www.brandhans.de
E-Mail: info@brandhans.de

Frühmark & Vogt
Rechtsanwälte
Thorsten Frühmark — Fachanwalt — Arbeitsrecht, Familienrecht
Interessenschwerpunkte: Erbrecht, Allgemeines Vertragsrecht, Handels- und Gesellschaftsrecht
Marco Vogt — Fachanwalt — Verkehrsrecht, Strafrecht
Interessenschwerpunkte: Mietrecht, Versicherungsrecht, Forderungseinzug
Stefan Frühmark — Fachanwalt — Sozialrecht
Interessenschwerpunkte: Erbrecht, Baurecht, Arzthaftungsrecht
www.fruehmark-vogt.de
Klosterstraße 29 | 31737 Rinteln | 0 57 51 / 92 57 70
Zweigstelle Extertal in Bürogemeinschaft mit Rechtsanwältin Monika Brinckmann
Hackemackweg 3 32699 Extertal

Musik-Tipp

Rod Stewart
Time

Anfang Mai erscheint das neue Album „Time“ von Rod Stewart. Die zwölf Tracks – auf der Deluxe Edition finden sich drei zusätzliche Bonustracks – markieren einen Meilenstein in der fünfzigjährigen Musikkarriere des Schotten, der weit über 100 Millionen Alben weltweit verkauft hat und mit zahlreichen Awards ausgezeichnet wurde. Nach zwanzig Jahren ist „Time“ wieder das erste Album mit ausschließlich selbstkomponierten Songs. Es gibt lediglich die Coverversion von Tom Waits „Picture In a Frame“, die sich allerdings in das Gesamtgefüge nahtlos einfügt. Anstoß für „Time“ war die 2012 erschienene Autobiographie „Rod“.

Einen Vorgeschmack auf Rod Stewarts neu aufgeflammten Songwriter-Qualitäten gibt die im März erschienene Singleauskopplung „She Makes Me Happy“. Das Musikvideo zu der Single ist jetzt veröffentlicht worden.

Rod Stewart kommt für zwei Konzerte auch nach Deutschland: „Ich kann es gar nicht abwarten, auf Tour zu gehen, besonders nach Deutschland, wo die Fans es immer für ein ganz besonderes Erlebnis für mich machen. Die Auftritte werden fantastisch werden!“

Die Konzerttermine sind am 3. Juli in Dortmund und am 12. September in Hamburg.

STADTHAGEN • HANNOVER • BÜCKEBURG • MINDEN
INFOTAG
SAMSTAG · 4. Mai 2013 · 10–13 Uhr
BLINDOW live erleben! Wir freuen uns auf Sie!
Anerkannte Aus- & Weiterbildung
• Kosmetik inkl. Visagistik • Kfm. Assistenten
• Physiotherapie • Ergotherapie • Altenpflege • Pflegeassistenz
• Rettungsassistenz • Heilerziehungspflege • Masseur- und med. Bademeister • Hotel-/Tourismusmanagement*
• Fachoberschule Gesundheit • Betriebswirtschaft
• Hotelbetriebswirtschaft • Technik* (Elektro, Bau, Maschinenbau, Umwelt, Medizin, Mechatronik)
*Bachelor möglich
Hüttenstraße 15
31655 Stadthagen
Freecall! 0800-254 63 69
SCHULEN DR. BLINDOW
www.blindow-schulen.de

Neue Ballet-Kurse ab 30.04.2013!
Kinder 3-6 Jahre 15.00 Uhr
7-11 Jahre 16.00 Uhr
12+ Jahre 17.00 Uhr
Erwachsene
Stepdance Einsteiger 18.00 Uhr
Ballet Einsteiger 19.00 Uhr
1 x kostenlos schnuppern
Bei Anmeldung bis 31.05.2013
3 Monate für 19,- € pro Monat statt 29,- €
Dance 1 Tanzschule Rinteln
Weserstr. 6 • 31737 Rinteln
Tel. 05751 / 99 39 8 39
www.dance1.de
Zugang über Parkplatz Wallstraße

Buch-Tipps

Von Uta Fahrenkamp
Buchhandlung Buch & Wein

Jean-Michel Guenassia

Der Club der unverbesserlichen Optimisten

Roman
9,99 € / insel taschenbuch

Paris in den 1960er Jahren. Der junge Michel taucht ein in ein ganz neues Leben: Er entdeckt die Welt des Rock’n’Roll, atmet die Luft der Intellektuellen und Literaten, die mit Gitanes-Zigaretten und Sartre-Bändchen in den Cafés und auf den Boulevards eine neue Zeit diskutieren. Eines Tages stößt er im Hinterzimmer eines Bistros zufällig auf den »Club der unverbesserlichen Optimisten«. Hier trifft er auf Menschen, die zu Freunden werden, zu Vertrauten und Begleitern. Als er schließlich seine erste große Liebe erlebt, verändert sich alles …

»Der Club der unverbesserlichen Optimisten ist vieles: ein süffig geschriebener Entwicklungsroman, der Roman einer Familie, in der die Risse nicht mehr zu kitten sind, aber auch ein eminent politisches Buch. ... Eine seltene Kombination: lehrreiche Lektüre, unterhaltsam dargeboten.« *Andrea Bollinger, Basler Zeitung*

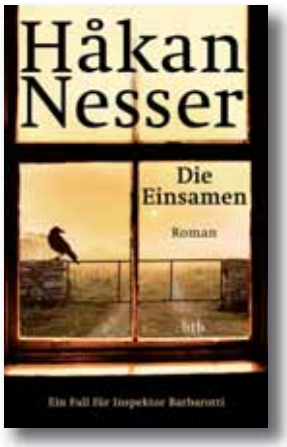

Hakan Nesser

Die Einsamen

btb Taschenbuch / 9,99 €

Der vierte Fall für Inspektor Barbarotti - jetzt im Taschenbuch!

Eine unbeschwerte Sommerreise in den siebziger Jahren. So fängt alles an. Drei Paare aus Uppsala, miteinander befreundet und jung, planen eine Busreise von Schweden durch die Ostblockländer bis ans Schwarze Meer. Aber was so lustig beginnt, endet im Desaster. Die Wege der Sechs trennen sich nach diesem Urlaub - und kreuzen sich ein Menschenalter später erneut, als ein Dozent aus Lunda in den Wäldern vor Kymlinge am Fuße eines Steilhangs tot aufgefunden wird. Genau an derselben Stelle, an der eine junge Studentin aus Uppsala vor fünfunddreißig Jahren unter mysteriösen Umständen ums Leben kam ...

Sabine Ludwig

Miss Braitwhistle kommt in Fahrt

Dressler / 12,95 €
ab 8 Jahre

Schule mal anders:

Für die 4a wird es aufregend, denn Miss Braitwhistle ist wieder da! Sie übernimmt sofort den Unterricht und ganz gleich ob ein Schulausflug im Golfplatz-Mobil, die Fahrradprüfung mit Linksverkehr oder der Besuch der englischen Schildkröten namens Harry und Willy - diese Lehrerin ist immer für eine Überraschung gut.

Miss Braitwhistle ist nämlich im wahrsten Sinne des Wortes zauberhaft. Und auch dieses Mal kommt sie richtig in Fahrt und rettet, wie von Zauberhand, nicht nur den langweiligen Wandertag der 4a. Der zweite Teil der verrückten Schulgeschichte um Miss Braitwhistle: leichtfüßig und mit viel Sprachwitz erzählt.

Mit wunderbaren Illustrationen von Susanne Göhlich.

Video-Tipps

Django Unchained

FSK: ab 16 Jahren
Genre: Western
Laufzeit: 159 Minuten
USA 2012
Regie: Quentin Tarantino
Veröffentlichung: 23.05.2013 (Kauf-DVD)

Angesiedelt in den Südstaaten, zwei Jahre vor dem Bürgerkrieg, erzählt DJANGO UNCHAINED die Geschichte von Django, einem Sklaven, dessen brutale Vergangenheit mit seinen Vorbesitzern dazu führt, dass er dem deutschstämmigen Kopfgeldjäger Dr. King Schultz Auge in Auge gegenübersteht. Schultz verfolgt gerade die Spur der mordenden Brittle-Brüder, und nur Django kann ihn ans Ziel führen.Nach erfolgreicher Tat löst Schultz sein Versprechen ein und setzt Django auf freien Fuß. Dennoch gehen die beiden Männer nicht getrennte Wege. Stattdessen nehmen sie gemeinsam die meistgesuchten Verbrecher des Südens ins Visier...

Life of Pi - Schiffbruch mit Tiger

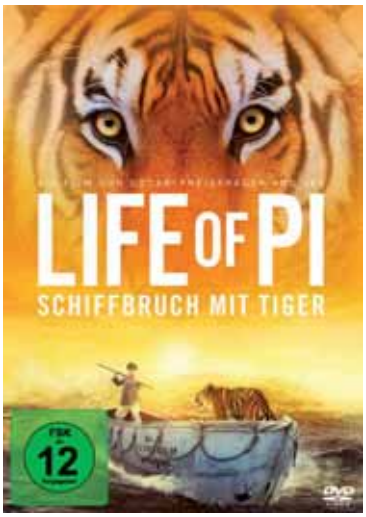

FSK: ab 12 Jahren
Genre: Abenteuer, Drama
Laufzeit: 118 Minuten
USA 2012
Regie: Ang Lee
Veröffentlichung: 26.04.2013

Nach einer verhängnisvollen Schiffskatastrophe treibt Pi Patel, Sohn eines indischen Zoodirektors, in einem Rettungsboot mitten auf dem Ozean – zusammen mit dem einzigen anderen Überlebenden, einem furchteinflößenden bengalischen Tiger. Zwischen den beiden entsteht eine wundersame Beziehung und Pi muss seinen ganzen Einfallsreichtum aufbringen, um den Tiger zu trainieren – und seinen Mut, um den Elementen zu trotzen und sie beide zu retten.

DVD-Verleih-Hitliste April 2013:

1. James Bond - Skyfall
2. Dredd
3. Das Schwergewicht
4. End of Watch
5. Twilight Breaking Dawn - Biss zum Ende der Nacht 2
6. Resident Evil Retribution
7. 96 Hours - Taken 2
8. Die Vermessung der Welt
9. Cloud Atlas
10. Silent Hill Revelation

Quelle: Mediawelt GmbH & Co. KG, Rinteln, Peter Hofmann

Öffnungszeiten:
Mo.-Do.: 10 - 21 Uhr
Fr.-Sa.: 10 - 22 Uhr
Sonn- & Feiertag: 14-19 Uhr

Stoevesandtstr. 7 • 31737 Rinteln
Telefon 0 57 51 - 7 53 41

WORLD OF VIDEO

Kino-Tipp

Iron Man 3

Er ist exzentrisch, genial, scharfzüngig - doch nicht unbesiegbar. Das muss Tony Stark alias Iron Man (Robert Downey Jr.) erkennen, als er sich einem Gegner gegenübersieht, der keine Grenzen kennt. Nachdem dieser ihm all das, was Stark am Herzen liegt, genommen hat, begibt sich der geschlagene Held auf die leidvolle Suche den zu finden, der dafür verantwortlich ist - eine Reise, die seinen Mut und seine Standhaftigkeit auf eine harte Probe stellen wird. Mit dem Rücken zur Wand kann sich

Stark auf seiner Mission nur noch auf seine eigenen Instrumente, seinen Scharfsinn und seine Instinkte verlassen um jene zu schützen, die ihm am wichtigsten sind. Während er sich langsam wieder zu alter Form zurückkämpft, findet Stark die Antwort auf die Frage, die ihn insgeheim schon lange verfolgt: Macht der Mann den Anzug oder macht der Anzug den Mann?

Kinostart: 1. Mai 2013
www.marvel.com/ironman3

Hunderte!!!
Polstermöbel
auf über 2000 m²!!!
RIESENAUSWAHL
1. Wahl - 2. Wahl
Ausstellungsstücke
z.B. Eckgarnitur
ab € 170,-
Alles sofort lieferbar!

Fundgrube Rinteln
Braasstr. 27 — 31737 Rinteln
Tel. 0 57 51 — 96 81 10
www.Fundgrube-Rinteln.de

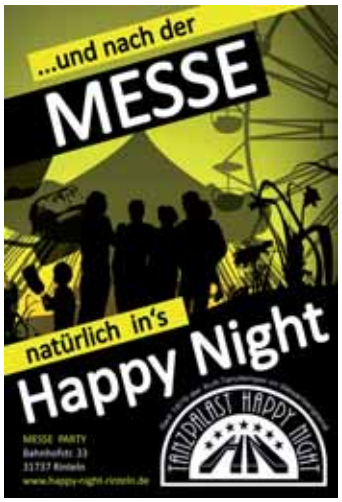

Cabrio-Textildach:
Bei guter Pflege hält es 10 Jahre oder länger

Wird das Cabrio-Textildach sorgsam gepflegt, kann es seine durchschnittliche Lebenserwartung von rund 10 Jahren durchaus um ein paar Jahre überleben.

Witterungseinflüsse und insbesondere starke UV-Strahlung setzen dem Stoffverdeck von Cabriolets auf Dauer zu. Ein überdachter Abstellplatz und eine pflegliche Behandlung zahlen sich auf Dauer aus. Diese Tipps sollten Sie beachten:

Tägliche Pflege

Das Verdeck sollte, um Scheuerstellen und Stockflecken zu vermeiden, nie im feuchten oder stark verschmutzten Zustand zusammengefaltet werden. Sinnvoll ist auch eine regelmäßige Sichtkontrolle: Verunreinigungen (besonders aggressiv: Vogelkot, Baumharze, Ausscheidungen von Insekten) hinterlassen nur dann keine dauerhaften Spuren, wenn man sie möglichst rasch mit einem feuchten Schwamm entfernt.

Schonende Handarbeit

Für die regelmäßige Verdeckpflege ist möglichst Handarbeit angesagt. Routinemäßig genügt ein trockenes Abbürsten mit weicher Naturborste, die Streichrichtung folgt der Stoff-Struktur. Ist eine Nassreinigung nicht zu umgehen, dann sollten im ersten Durchgang nur klares, kaltes Wasser und die Bürste zum Einsatz kommen. Die gängigen elektrischen Verdeck-Antriebe sind im Übrigen wartungsfrei.

Imprägnierung

Bei Textilmaterialien kann ein gelegentliches Nach-Imprägnieren sinnvoll sein. Hier sollte man sich aber unbedingt an die Vorgaben des Fahrzeugherstellers (Bedienungsanleitung bzw. Beratung durch Vertragshändler) halten und die Verarbeitungshinweise des Produktes halten. In jedem Fall wichtig: Die neue Imprägnierung muss vor dem ersten Regen bzw. Waschen vollständig abgetrocknet sein.

[Quelle: ADAC]

Neues Cabrio-Modell:
Opel Cascada

Pünktlich zum Freiluft-Saisonstart hat Opel mit dem Cascada ein neues Cabriolet herausgebracht.

Das zweitürige Cabriolet mit vier Sitzen basiert zwar auf dem Astra, seine Abmessungen mit fast 4,70 Metern Länge und 1,84 Metern Breite orientieren sich aber eher an der Mittelklasse. Auch im Innenraum erfüllt der Cascada durchaus höhere Komfortansprüche: Die Sitze verfügen über eine Heiz- und Belüftungsfunktion und mit dem Gurtbringer macht das Anschnallen sogar Freude.

Das klassische Stoffverdeck öffnet oder schließt sich innerhalb von 17 Sekunden, was auch während der Fahrt bis zu einer Geschwindigkeit von 50 km/h machbar ist. Auch der Platz im Kofferraum kann sich durchaus sehen lassen: Bei geschlossenem Verdeck können bis zu 350 Liter Gepäck verstaut werden.

Für gleichermaßen komfortables wie agiles Fahrverhalten soll nach Angaben von Opel die Verbindung aus HiPerstrut-Vorderradaufhängung, geschwindigkeitsabhängiger Servolenkung und adaptiver Fahrwerkskontrolle sorgen. Eine bessere Karosseriesteifigkeit wollen die Rüsselsheimer Autobauer mit gekreuzten Stahlträgern im Unterboden und verstärkten Schwellerprofilen erreicht haben. Bei den Rädern können Käufer eines Opel Cascada aus Leichtmetallfelgen zwischen Größen von 17 bis 21 Zoll wählen.

Auch bei den Technik-Komponenten ist die Auswahl für den Opel Cascada groß: Neben einem Spurhaltehelfer bietet das Cabrio einen Abstandswarner mit Kollisionsalarm und eine Toter-Winkel-Überwachung. Optional stehen außerdem eine Rückfahrkamera, Parkassistent, beheizbares Lenkrad und eine Berganfahrhilfe zur Auswahl. Den neuen Opel Cascada gibt es als 1,4-Liter-Turbobenziner, der entweder 120 PS oder 140 PS leistet und als Zweiliter-Turbodiesel mit 165 PS. Weitere Motoren sollen laut Opel nach der Markteinführung folgen.

Neuer Familien-Van: Kia Carens

Schon im Vorfeld des offiziellen Marktstarts der neuen Generation des koreanischen Familien-Vans am 4. Mai überzeugte der Kia Carens die Kritiker mit schicker Optik, variablem Innenraum und umfangreicher Serienausstattung.

Der Kia Carens, der als Fünf- und Siebensitzer erhältlich ist, ist mit einer Länge von 4,53 Metern um zwei Zentimeter kürzer als sein Vorgänger. Auch die Höhe des Koreaners wurde um vier Zentimeter auf 1,61 Meter gekürzt. Die neuen Abmessungen verleihen ihm im Vergleich zum Vorgängermodell aus 2007 eine sportlichere Optik. Positiv wirkt sich auch der um fünf Zentimeter längere Radstand aus, der nun mit 2,75 Metern für mehr Platz in der zweiten Reite und im Gepäckabteil sorgt.

Praktische Details

Sehr angenehm ist, dass sich die Lehne des Beifahrersitzes schon beim Einstiegsmodell nach vorn umklappen lässt. So ist es möglich, bis zu 2,15 Meter lange Gegenstände zu transportieren. Während in der fünfsitzigen Variante ein Kofferraumvolumen von 536 Liter bis maximal 1.694 Liter zur Verfügung stehen, lassen sich beim Siebensitzer 103 Liter bis 1.650 Liter Gepäck verstauen. Aufgrund der niedrigen Ladekante ist das Beladen unproblematisch. Eine clevere Idee der koreanischen Autobauer ist eine in die Seitenverkleidung eingebaute LED-Leuchte, die bei Bedarf als Taschenlampe genutzt werden kann. Zudem lässt sich die Gepäckabdeckung platzsparend in einem Ablagefach im Gepäckraumboden unterbringen, wenn sie nicht benötigt wird. Im Innenraum verfügt der Carens über ein gekühltes Handschuhfach, Unterflurfächer im Fußraum vor der zweiten Sitzreihe und zahlreiche weitere Staufächer.

Motoren & Verbrauch

Als Motorisierung stellt Kia zwei Direkteinspritzer-Benziner und einen Turbodiesel bereit. Während der Ottomotor mit 1,6 Liter Hubraum 99 kW/135 PS leistet, bringt die Zwei-Liter-Variante 122 kW/166 PS mit. Die Preise starten für dieses Modell bei 22.990 €. Der 100 kW/136 PS starke 1,7-Liter-Diesel ist ab 23.990 € erhältlich. Der Normverbrauch des Dieselmotors liegt laut Hersteller bei 4,8 Litern pro 100 Kilometer.

Sonderausstattung

Tempomat, Multifunktionslenkrad, elektrisch einstellbare Außenspiegel, CD-Radio, Klimaanlage und elektrische Fensterheber sind bereits serienmäßig an Bord des Kia Carens 2013. Darüber hinaus sind Extras wie Xenon-Scheinwerfer oder Park- und Spurhalteassistenten in kombinierten Sonderausstattungspaketen erhältlich.

AUTO SERVICE MEIER
Meisterhaft
Wir halten Sie mobil!
Freie Meisterwerkstatt
32457 PW-Eisbergen · Eisberger Str. 387
Tel. (05751) 81 87 · Fax (05751) 8 75 47
info@meiermobile.de

Damit das Klima stimmt.
1a Klima-Check mit:
• Sichtprüfung Komponenten
• Leistungsprüfung
• Funktionstest
Aktionspreis jetzt 25,-
Kogel & Team Inh. A. Entorf
Im Emerten 14
31737 Rinteln
Tel.: 05751/918530
Wir machen, dass es fährt.
1a autoservice

25 Jahre Seat in Rinteln
SEAT
Autohaus Buddensiek GmbH
Konrad-Adenauer-Str. 43, Rinteln
Tel. (0 57 51) 7 66 80 oder
www.buddensiek.seat.de

Nicht so sexy, aber dafür viel neuer und sauberer!
Wir haben eine neue Waschanlage!
Öffnungszeiten: Werktags von 6-21 Uhr - Samstags 7-19 Uhr
KIA
Autohaus Ulrich Wollmann
Esso
AVIS
Seetorstr. 16 · 31737 Rinteln · Tel. (0 57 51) 95 42 45 · Fax (0 57 51) 95 42 62
www.autohaus-wollmann.de

Rätseln und Gewinnen

Es ist ganz einfach: Kreuzworträtsel lösen, das Lösungswort, das sich aus den Buchstaben in den roten Kreisen ergibt, auf eine Postkarte schreiben und losschicken an:

Bergmann Medien
Stichwort: Rätsel, Kirschenweg 12, 31737 Rinteln

enthüllen, kundtun		wirtschaftlicher Zusammenbruch	Ansteckung	Stadt in den Niederlanden		dt. Schauspieler (Mario)		vibrierend		Vorgefühl, Vermutung	Außenschicht bei Bäumen		Art der Swingmusik; ein Tanz
verträglich, versöhnlich	▶									Gebirge in Marokko			
Stelle der Entdeckung	▶		(1)					unbefangen; kindlich	▶		(2)		Laubbaum
Fleiß, Beflissenheit	▶					Gastspielreise	▶						
▶				warmer Fallwind	▶		(3)			Fahrt zu einem entfernten Ort		Ballade von Bürger	
englische Prinzessin		strauchartige Kiefer, Legföhre		▼	französischer Maler (Edgar)	Böses, Unangenehmes		schrill, durchdringend	▶	▼			
▶								▼	mit einem Baustoff ausbessern		Backenstreich		
Befestigungsvorrichtung			Brite		Werkausgabe	▶					▼		im Wind flattern (Fahne)
ungefähr, annähernd	▶	(4)	▼		exotische Eidechse		Barriere, Zugangshindernis		bunte Unterhaltungsdarbietung	▶			▼
▶					▼		landwirtschaftliches Gerät	▶					
Fahrgast; Gefangener	Filmfachmann, -fan			Futterpflanze	▶		▼	(5)	Teil von Vietnam	Eichhörnchenpelz	▶		
scharfes Gewürz	▶					Güte, Nachsicht	▶		▼			norwegische Hafenstadt	
▶						Gabe, Spende		Hauptstadt von Tibet		Fluss zur Donau	▶	▼	
Erkältungssymptom		Staat der USA		deutsche Stadt am Rhein	▶	▼		▼		ugs.: Dummkopf			Roman von Zola
▶				▼	Stückmaß (12 Dutzend)		unzufrieden sein	▶		▼			▼
Drachentöter der Sage			Anrede-, Vorname	▶			(6)				Abkürzung für vor allem	▶	
Getreidespeicher	▶				Gefrorenes	▶			Leid, Schmerz	▶			
geschorene Kopfstelle	▶						südamerikanisches Lama	▶					

ÜBER 30 JAHRE
ÄNDERUNGSDIENST
DOĞAN
Bäckerstr. 6
31737 Rinteln
Tel. 05751/42550

Unter allen Einsendern verlosen wir einen

Gutschein über 50 Euro von

EPHESUS YOUNG

sowie einen

Gutschein über eine 10er-Karte für Kinder vom Spielpark

KIDDO spielen, toben, feiern!

in Minden.

(Der Rechtsweg ist ausgeschlossen. Einsendeschluß: 23. Mai 2013 - Datum des Poststempels).

Über den 50-Euro-Gutschein von Ephesus Young in Rinteln aus April freute sich:
Otto Gruber, Rinteln

Staubsauger Laden
Pro Partner Staubsaugerservice 24
An- u. Verkauf Vorwerkgeräte
Filter
Reparaturen
Geräteeinigung
Ersatzteile
Zubehör

Helmut Gerth
Bahnhofstr. 24a
31737 Rinteln
05751/ 965661
Mi+Sa 9.00-13.00
Do.+Fr. 9.00-13.00 14.30-18.00
Alle Geräte 1-3 Jahre Garantie
Keine Werksvertretung!

DMB Deutscher Mieterbund Hannover e.V.
Recht wird Recht !
DMB Mitglieder wissen mehr !
Kompetente Beratung durch RAin Dorothea Deichsel
Kirchplatz 9 • 31737 Rinteln
Bürostunden: Mi. und Do. 15.00-17.00 Uhr
Rechtsberatung: montags 17.00-19.00 Uhr
Nur nach Terminvereinbarung!
Tel. 05751 / 92 43-790 • Fax 05751 / 92 43-791
info@dmb-rinteln.de • www.dmb-hannover.de

Die Japaner wissen alles!

Am ersten Schultag in einer amerikanischen Highschool stellt die Klassenlehrerin der Klasse einen neuen Mitschüler vor, Sakiro Suzuki aus Japan.

Die Stunde beginnt. Die Klassenlehrerin fragt: „Mal sehen, wer die amerikanische Kulturgeschichte beherrscht; wer hat gesagt: “Gebt mir die Freiheit oder den Tod?“

Mäuschenstill in der Klasse, nur Suzuki hebt die Hand: „Patrick Henry 1775 in Philadelphia.“

„Sehr gut, Suzuki. Und wer hat gesagt: “Der Staat ist das Volk, das Volk darf nicht untergehen?“ Suzuki steht auf: „Abraham Lincoln 1863 in Washington.“

Die Klassenlehrerin schaut auf ihre Schüler und sagt: „Schämt euch, Suzuki ist Japaner und kennt die amerikanische Geschichte besser als ihr!“

Man hört eine leise Stimme aus dem Hintergrund: „Leckt mich am Arsch, ihr Scheissjapaner!“

„Wer hat das gesagt?“, ruft die Lehrerin. Suzuki hebt die Hand und ohne zu warten sagt er: „General McArthur 1942 in Guadalcanal, und Lee Iacocca 1982 bei der Hauptversammlung von Chrysler.“

Die Klasse ist superstill, nur von hinten hört man ein „Ich muss gleich kotzen“. Die Lehrerin schreit: „Wer war das?“ Suzuki antwortet: „George Bush senior zum japanischen Premierminister Tanaka 1991 während des Mittagessens, Tokio 1991.“

Ein anderer Schüler steht auf und schreit, „Suzuki ist ein Stück Scheiße!“ Und Suzuki: „Valentino Rossi in Rio beim Grand-Prix-Motorradrennen in Brasilien 2002.“

Die Klasse verfällt in Hysterie, die Lehrerin fällt in Ohnmacht, die Tür geht auf und der Direktor kommt herein: „Scheiße, ich habe noch nie so ein Durcheinander gesehen.“

Suzuki: „Angela Merkel zu Finanzminister Schäuble bei der Vorlage des Haushalts, Berlin 2012.“

Freitag
17.05.
2013
bis 1 Uhr

Mit unserer beliebten Saunanacht kommen Sie unbeschwert in die blühende Jahreszeit. Unter dem Motto „Tanz in den Mai“ erleben Sie bei stündlichen Aufgüssen und einem vielfältigen Gastronomieangebot entspannt das Frühlingserwachen.

Ab 22 Uhr steht Ihnen dann unser ganzes Erlebnisbad textilfrei zur Verfügung

Tropicana Stadthagen * Jahnstraße 2 * 31655 Stadthagen
Tel.: 05721 9738-0 * www.tropicana-stadthagen.de * tropicana@stadthagen.de

Mit freundlicher Unterstützung von e.on

Der Spargel wächst...

Giovanni's Week

Ob Sie‘s glauben oder nicht, ich sitze hier fröhlich singend vor meiner PC-Tastatur und folgendes Lied kommt mir über die Lippen: *„Veronika, der Lenz ist da, die Mädchen singen trallala. Die ganze Welt ist wie verhext, Veronika der Spargel wächst! Veronika, die Welt ist grün, drum lasst uns in die Wälder zieh‘n. Sogar der Großpapa sagt zu der Großmama: „Veronika, der Lenz ist da…!“*

Das wunderbare Lied der Comedian Harmonists aus dem Jahr 1930 bringt es auch jetzt noch genau auf den Punkt. Endlich ist er da, der Frühling. Es grünt und blüht in den Gärten und auch wir Menschen spüren eine wachsende Lebensfreude. Die Biergartensaison hat begonnen und wie ausgehungert hält jeder sein Gesicht in die wärmende Sonne. Die Damenwelt zeigt endlich wieder mehr Haut und lässt die Männerherzen schneller schlagen. Die Boule-Spieler holen ihre Kugeln aus dem Keller, die Sonnenbrillen werden geputzt und die Rasenmäher werden aus dem Winterschlaf geweckt. Die Restaurants locken mit leckerem Spargelessen in allen Variationen und wir Menschen riechen dann beim Wasserlassen, was wir gerade gegessen haben. Auf den Marktplätzen stehen wieder hunderte von Stühlen und fast alle sind besetzt. Die Damen trinken genüsslich Aperol Spritz oder einen „Hugo“, das beliebteste Sommergetränk des Jahres 2012. Seine Bestandteile: ein Glas Prosecco, ein Schnapsgläschen Holunderblütensirup, gezupfte Minzblätter, ein Limettenstückchen und natürlich Eis. Wir Musiker und die tanzfreudigen Partyleute fragen schon gespannt, was wird in diesem Jahr der Sommerhit. Im letzten Jahr dröhnte aus allen Boxen und Radios der Song „Nossa Nossa“ des brasilianischen Sängers Michel Teló.

Die spannendste Frage aber für uns alle ist, wie wird der Sommer in diesem Jahr? Nach einem miesen Frühling muss einfach ein Super-Sommer folgen - auf solche angeblichen Gesetzmäßigkeiten setzen in diesen kalten Wochen viele. Aber wie der Sommer 2013 wirklich wird, steht noch völlig in den Sternen. Ein kaltes Frühjahr sei kein Zeichen für einen heißen Sommer, sagt der Deutsche Wetterdienst. Vielleicht hilft ein gemeinsames Daumendrücken…

Liebe Grüße *Giovanni*

Sudoku

Füllen Sie die leeren Felder so aus, dass in jeder Zeile, in jeder Spalte und in jedem 3-x-3-Kästchen alle Zahlen von 1 bis 9 nur einmal vorkommen.

Die Auflösung finden Sie auf Seite 5

8		4			2			
		2	8			5		1
	6	9					7	
	2							6
		1	4		6	7		
6							5	
	4					3	9	
5		8			3	2		
			7			6		4

Hilfe und Beratung

Kinder- und Jugendtelefon
gebührenfrei **0800 1 11 03 33**

Elterntelefon
gebührenfrei **0800 1 11 05 50**

Telefonseelsorge
Evangelisch
gebührenfrei **0800 1 11 01 11**
Katholisch
gebührenfrei **0800 1 11 02 22**

Bei den vorgenannten Nummern wird die Telefonnummer des Anrufenden nicht angezeigt!

Stadt Rinteln
Zentrale **05751 - 403-0**
Tourist-Information **05751-403-980**

Landkreis Schaumburg
Zentrale **05721 - 703-0**

Zitat des Monats:

„Unser Wissen ist ein Tropfen, was wir nicht wissen, ist ein Ozean."

Isaac Newton (1643-1727), engl. Physiker, Mathematiker u. Astronom

DER RINTELNER
DAS STADTMAGAZIN FÜR RINTELN UND UMGEBUNG

Die nächste Ausgabe erscheint am 7. Juni 2013
Anzeigenschluß: 23. Mai 2013

Praxis für
Supervision
Einzel, Gruppen, Teams
Coaching
Leitungscoaching
Beratung
Familien, Paare, Einzelpersonen
System- und Familientherapeutin
Mitglied im DGSv und DGSF
Heidi Weber
Am kleinen Nottberg 9
31737 Rinteln
Tel. 05751/43119

SAMADHI
ESOTERIK UND MEHR
EINKLANG FÜR KÖRPER, GEIST UND SEELE
„Wildpflanzen für die Küche"
Koch- und Bestimmungsbücher
31737 Rinteln • Brennerstraße 14
Telefon + Fax 05751 / 959330

Apothekennotdienst

Freitag 03.05.
Bahnhofs-Apotheke Rinteln
Samstag 04.05.
Berg-Apotheke Obernkirchen
Sonntag 05.05.
Neue Apotheke Rinteln
Montag 06.05.
Apotheke am Rathaus Bückeburg
Dienstag 07.05.
Engel-Apotheke Rinteln
Mittwoch 08.05.
Hirsch-Apotheke Bückeburg
Donnerstag 09.05.
Stifts-Apotheke Obernkirchen
Freitag 10.05.
b33-apotheke Marktkauf Rinteln
Samstag 11.05.
Neue-Apotheke Bückeburg
Sonntag 12.05.
Löwen-Apotheke Rinteln
Montag 13.05.
Post-Apotheke Rinteln
Dienstag 14.05.
B 65 Apotheke Nienstädt
Mittwoch 15.05.
Apotheke Wesermühle Rinteln
Donnerstag 16.05.
Julianen-Apotheke Bad Eilsen
Freitag 17.05.
Herder-Apotheke Bückeburg
Samstag 18.05.
Apotheke Krankenhagen
Sonntag 19.05.
b33-Apotheke Rinteln
Montag 20.05.
Rosen-Apotheke Obernkirchen
Dienstag 21.05.
Schloss-Apotheke Bückeburg
Mittwoch 22.05.
Bahnhofs-Apotheke Rinteln
Donnerstag 23.05.
Berg-Apotheke Obernkirchen
Freitag 24.05.
Neue Apotheke Rinteln
Samstag 25.05.
Apotheke am Rathaus Bückeburg
Sonntag 26.05.
Engel-Apotheke Rinteln
Montag 27.05.
Hirsch-Apotheke Bückeburg
Dienstag 28.05.
Stifts-Apotheke Obernkirchen
Mittwoch 29.05.
b33-apotheke Marktkauf Rinteln
Donnerstag 30.05.
Neue-Apotheke Bückeburg
Freitag 31.05.
Löwen-Apotheke Rinteln
Samstag 01.06.
Post-Apotheke Rinteln
Sonntag 02.06.
B 65 Apotheke Nienstädt
Montag 03.06.
Apotheke Wesermühle Rinteln
Dienstag 04.06.
Julianen-Apotheke Bad Eilsen
Mittwoch 05.06.
Herder-Apotheke Bückeburg
Donnerstag 06.06.
Apotheke Krankenhagen
Freitag 07.06.
b33-Apotheke Rinteln

Der Notdienst wechselt täglich morgens um 8:30 Uhr.

Wichtige Rufnummern für Notfälle

Ärztlicher Bereitschaftsdienst:
116 117

Notruf bei lebensbedrohlichen Krankheiten: 112

Augenärztlicher Notdienst für Rinteln/Hameln:
05151 - 97 12 25

Zahnärztlicher Notdienst
am Wochenende und an Feiertagen von 11 - 12 Uhr:
0170 - 492 24 31

Kreiskrankenhaus Rinteln
Virchowstr. 5
05751 - 930

Notarztwagen/Leitstelle: 112

Feuerwehr-Notruf: 112

Polizeinotruf: 110

Bei **Vergiftungen** gibt Auskunft das Giftinformationszentrum Göttingen
0551 - 1 92 40

Zentraler Sperrnotruf
für Bankkunden- und Maestrokarten, Kreditkarten, Mobilfunkkarten, Mitarbeiterausweise mit elektronischer Zugriffskontrolle, Kundenkarten mit Zahlungsfunktion, Online Banking- und E-Mail-Accounts, Remote Access Systeme und andere elektronische Berechtigungen
116 116

Quelle: Post-Apotheke, Apothekerin Susanne Steinbeck

www.reformhaus-s-korf.de
Ganzheitliche & fachkompetente Beratung
Reformhaus
Sabine Herde
Weserstr. 28, 31737 Rinteln, Tel. 05751/2834, Fax 958 000
e-mail: reformhaus-korf@teleos-web.de

Elke Söffker
Heilpraktikerin für Psychotherapie
• Hypnose-Therapie •
• Gewichtsreduzierung
• Raucherentwöhnung
• Ängste, Entspannung
und andere Therapien
Landstr. 37
31737 Rinteln-Hohenrode
Tel. 05751 - 95 84 61
Termine nach tel. Vereinbarung

Kräuter- und Pilzwanderungen
mit Annette Hinze
Heilpraktikerin, Sachkundige IHK
25.5.2013
6.7.2013
3.8.2013
7.9.2013
5.10.2013
jeweils von 11-15 Uhr
von Todenmann aus
Info und verbindliche Anmeldung bei:
Annette Hinze
Beekstr.6
31737 Rinteln
Tel: 05751 7870
www.kraeuterhexe-wunderblume.de

Krankheit ist oft Kopfsache

Von Martin Sondermann, Heilpraktiker

Viele Krankheitssymptome und Störungen beruhen auf einer Verschiebung oder Fehlstellung des Atlas-Wirbels.

Atlas ist ein Riese der griechischen Mythologie. Er trägt das Himmelsgewölbe auf seinen Schultern und wird auf Gemälden und als Statue (z.B. in Santiago de Compostela) vielfach dargestellt.
Das ein Halswirbel nach diesem Titan benannt wird, ist nicht ungewöhnlich. Der Atlas, erster Wirbel der Halswirbelsäule, trägt immerhin den Kopf des Menschen und gibt der durchschnittlich 4-6 Kg schweren Kugel die nötige Beweglichkeit. Obwohl an der Stelle nicht viel Platz ist, ist es Mutter Natur gelungen, alle wichtigen Versorgungs- und Kommunikationsleitungen fachgerecht und sicher zu verlegen. Das Gehirn wird mit ausreichend Sauerstoff und Nährstoffen versorgt und kann somit seine Steuerungsfunktionen perfekt erfüllen.
Was passiert aber, wenn der Atlas-Wirbel sich nicht mehr exakt an seinem Standpunkt befindet? Immerhin herrscht an diesem Übergang dichtes Gedränge.
Schon bei der natürlichen Geburt kann der Druck im Geburtskanal auf die Halswirbel zu einer Atlasverschiebung führen. Die direkte Folge daraus sind z.B. Schreikinder.
Im weiteren Verlauf unseres Lebens bleiben die meisten von Unfällen oder Stürzen nicht verschont. Wir fallen, stoßen uns den Kopf, treiben Sport mit etlichen Verletzungsrisiken oder erleiden Schleudertraumatas bei Autounfällen. Aufgrund der Enge im Bereich der oberen Halswirbel reichen schon geringe Verschiebungen des Atlas-Wirbels aus, Engpässe für Blutgefäße (rot), Nerven (gelb) und Rückenmark (gelb) zu schaffen. Besonders Nerven des vegetativen Systems sind davon betroffen. Diese Nerven steuern Verdauungs- und Kreislauffunktionen sowie Tätigkeiten der inneren Organe, den Stoffwechsel und Muskelfunktionen.
Der gestörte Stoffwechsel „verbraucht“ Vitamine und Mikronährstoffe, was zu einer Unterversorgung der Organe und der Zellen führt. Unser Körper besteht aus mehr als 70 Billionen Zellen. Deren Unterversorgung führt zu teils umfangreichen Funktionsstörungen. Es kommt zu Verlangsamung und Fehlfunktionen der betroffenen Zellen, vergleichbar mit Sand in einem Getriebe, das kontinuierlich Reibungsverluste erzeugt. Der Körper kann dies eine gewisse Zeit ausgleichen. Erlebt der Mensch jedoch Stress in Form von emotionalen oder körperlichen Belastungen, wird der Zellstoffwechsel massiv gestört. Jeder Mensch reagiert mit individuellen Krankheitssymptomen, die seine persönlichen Schwächen aufzeigen.
Was entstehen kann, ist nicht zu unterschätzen: Herz-Kreislauferkrankungen, Autoimmunerkrankungen, Allergien, Infekt-Anfälligkeit, Gedächtnis- und Konzentrationsstörungen, Immunschwächen, Diabetes mellitus, Adipositas, ADHS, ADS, Demenz, Depression, Schizophrenie, Neurose, Migräne bis hin zu Krebs.
Durch einen verschobenen Atlas steht auch der Kopf nicht mehr zentriert auf der Halswirbelsäule. Der Körper versucht das auszugleichen und richtet die Wirbelsäule neu aus. Die Folge daraus sind Probleme des Bewegungsapparates wie Bandscheibenvorfälle, Hexenschuss, Hüft- und Knieschmerzen.
Vergleicht man die Sicht der Schulmedizin mit der Aufstellung der Spieler einer Fußballmannschaft, würde der Atlas-Wirbel auf keiner Spieler-Liste auftauchen. Er existiert nicht! Das ist einfach zu erklären, denn es gibt derzeit kein bildgebendes Verfahren (Röntgen, MRT, CT), dass eine Fehlstellung des Atlas darstellen kann. Was man nicht sehen kann, existiert also nicht.
Gut, dass es die Erfahrungsmedizin gibt, denn eine Diagnose kann über den Tastsinn und einer VAS Testung gestellt werden. Beides setzt aber eine spezielle Ausbildung voraus. VAS=“Vaskuläres Autonomes Signal“ ist ein natürlicher Pulsreflex, der eine körperliche Reaktion auf äußere Reize darstellt. Die Ergebnisse sind so zuverlässig, wie das Abhorchen des Herzschlages mit dem Stethoskop.
Teil der Ausbildung zum Therapeuten der Akupunktmassage nach Penzel (APM) ist die Atlas-Diagnose und bietet gleichzeitig unblutige und schmerzfreie Therapien, um die Auswirkungen einer Atlas Fehlstellung und des Bewegungsapparates wirkungsvoll zu behandeln.

Knackfrisches Gemüse, Obst, Kartoffeln, Brot, Eier, Fleisch und Wurst von kontrollierten Bio-Betrieben aus der Region!
Wir liefern direkt an Ihre Haustür!
Mobile Biokiste, Sabine Sondermann
Walter-Maack-Str. 2, 31737 Rinteln
Tel.: 05751-705 9887, Fax: 705 9883
www.mobile-biokiste.de

NATUR HEILPRAXIS Wedel®
Barbara Wedel
Heilpraktikerin
- Akupunktur
- Schmerztherapie
- Wirbelsäulentherapie
- Sauerstoff-Ozontherapie
- Ernährungsberatung
- begleitende biologische Krebstherapie

Termine nach Vereinbarung
Enge Straße 8 · 31737 Rinteln
Telefon 0 57 51 – 92 33 08
info@hp-wedel.de · www.hp-wedel.de

Praxis für Ergotherapie & Rehabilitation
Martin Meier
Rinteln · Enge Straße 8-10
Telefon 0 57 51 / 95 75 79
Bio- & Neurofeedback
Warnke Verfahren
Psychomotorik
Wir behandeln Kinder & Erwachsene bei:
- ADS / AD(H)S & Lernproblemen
- Konzentrationsschwäche
- Depressionen, „Burnout“
- Migräne
- nach Schlaganfall u.v.a

www.ergo-meier.de

Unsere Erfahrung für Ihren Erfolg!
Traumatherapie
Supervision (DGSV)
Mediation
Systemische Familientherapie
Transformationspsychologie
Familienaufstellung
Ehe- und Paarberatung
Individuelle Trauerbegleitung

Schumacher & Brandt GbR
www.neustart-coaching.de
Auf der Heide 18
31840 Hess. Oldendorf
Tel. 05152 - 526552

neustart
Praxis für ganzheitliche Psychotherapie

Jetzt zum Jubiläum

1.100,-

Preisvorteil auf unsere bereits reduzierten Nettopreise bei Planungsküchen! Ab 4.000,- Einkaufswert!

Küchencentrum Holtmann

Sie als Kunde entscheiden immer noch wo Sie Kaufen!

Prozente sind nicht entscheidend, nur der Endpreis zählt!

Versprochen!

bei uns werden Sie nicht überredet, sondern mit guten Argumenten überzeugt!

Eventkochen – Das Erlebnis!
In unserer Kochschule bringen wir Sie zum kochen!
Die nächsten Termine:
10.05. Karibische Träume
24.05. Que Viva Espana „ Tapas"
07.06. Peruanischer Abend
Buchungen und weitere Infos unter:
www.kuechencentrum-holtmann.de

Carlos Der Eventkoch

Unser Profi-Service:
Abbau & Abholung Ihrer alten Küche
inklusive!

110 JAHRE

Ihre gute Adresse ...

TreffpunKt Küche

Küchencentrum Holtmann

31683 Obernkirchen / Gelldorf
An der B 65 • Gelldorfer Weg 44
Tel. 0 57 24 - 3 96 39 • Fax 0 57 24 - 3 96 20
www.moebelholtmann.de